



Chemicko - technické produkty 2025

SGH
schachermayer

Ceny platné ku 1. februáru 2025. Cenové a technické zmeny vyhradené.



kontaktujte nás...

bratislava

predajné a poradenské centrum

Pestovateľská 12, 821 04 Bratislava
Telefón: 02/4820 2700

interiérové vybavenie

| | | |
|------------------|-------------------------------------|----------------------------------------|
| Telefónny predaj | TELEFÓN 02/4820 2712 / 14 | E-mail info@schachermayer.sk |
|------------------|-------------------------------------|----------------------------------------|

stavba - kov - sklo

| | | |
|------------------|-------------------------------------|----------------------------------------|
| Telefónny predaj | TELEFÓN 02/4820 2713 / 15 | E-mail info@schachermayer.sk |
|------------------|-------------------------------------|----------------------------------------|

drevoobrábacie a kovoobrábacie stroje a zariadenia

| | | |
|-------------------|--------------------------------|------------------------------------------|
| Zákaznícky servis | TELEFÓN 02/4820 2740 | E-mail stroje@schachermayer.sk |
|-------------------|--------------------------------|------------------------------------------|

partnerportal

objednávajú ONLINE!



ONLINE vyhľadávanie & porovnávanie
Denne aktualizovaný webkatalóg



ONLINE objednávanie 24 hodín denne
Webshop s personalizovanými informáciami zákazníka



ONLINE obsluha skladu
Individuálna správa položiek cez mobilnú aplikáciu



ONLINE používanie služieb
Podporné materiály a služby, vrátane ich sťahovania



<http://webshop.schachermayer.com/cat/sk-SK>

Obsah

Čistenie



Mazanie



Lepenie



Tesniace materiály

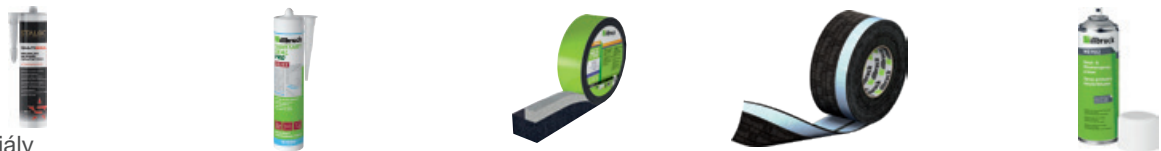

Peny, injektážne malty



Tmely



Starostlivosť o podlahu



Lepiace pásy



Montážny čistič

Prvotriedny čistiaci prostriedok na údržbu, servis a priemyselnú výrobu s vysokou účinnosťou.

Špeciálny čistiaci prostriedok vyvinutý na priemyselné použitie s vysokou čistiacou silou. Nežieravý, nenapáda pokožku, gumu ani manžety, ak sa náhodne nastrieka len na krátky čas. Môže sa používať aj ako čistiaci a odmasťovací prostriedok na všetky kovy, sklo a keramiku. Absolútne bez zvyškov, rýchlo sa odparuje, nekoroduje, odstraňuje stopy vlhkosti z kovových povrchov. Prípravok sa môže používať na všetky druhy čistenia a odmasťovania kovov, najmä na prípravu pre lakovanie a základný náter. Vhodný aj na odstraňovanie zvyškov silikónu z kovov.

Výhody produktu:

- čistí a odmasťuje póry do hĺbky
- odstraňuje olej, masť, decht atď.
- rýchle odvetranie



Poznámka:

Znášanlivosť materiálu otestujte na nenápadných miestach.

| obj. č. | typ | obsah ml | balenie | BJ | MJ | cena EUR | za |
|-------------|--------|----------|-----------------|----|----|----------|------|
| 110 642 000 | SQ-200 | 500 | aerosolová dóza | 12 | ks | 5,28 | 1 ks |

produktová skupina D00 D35



Čistič brzd

Intenzívne čistenie zaolejených alebo mastných častí strojov, kotúčových brzd a častí brzd, ako sú brzdové doštičky, platničky a spojkové obloženie.

Čistí rýchlo, dôkladne a šetrne, pričom nezanecháva žiadne zvyšky. Dokonca aj živicové mazivá sa odstraňujú pomocou čističa brzd. Nehrdzavejúci. Neobsahuje acetón. Vyrobené zo surovín pochádzajúcich z EÚ.

Výhody produktu:

- rýchle čistenie a odmasťovanie kotúčových brzd a častí brzd, ako sú brzdové doštičky, brzdové kotúče a brzdové obloženie, na odstránenie oleja, nečistôt a oderu obloženia
- čistiaci a odmasťovací prostriedok na časti motora a spojky, časti prevodovky, karburátory, čerpadlá atď.
- vhodné aj na odstraňovanie zvyškov silikónu z kovov



Poznámka:

Znášanlivosť materiálu otestujte na nenápadných miestach.

typ: SQ 210

| obj. č. | obsah ml | balenie | BJ | MJ | cena EUR | za |
|-------------|----------|---------|----|----|----------|------|
| 110 642 004 | 500 | dóza | 12 | ks | 3,67 | 1 ks |

produktová skupina D00 D35



Priemyselný rýchločistič

Rýchlo sa odparujúci, vysoko účinný čistiaci a odmasťovací prostriedok na báze alkoholu. Na prípravu kovových povrchov na lepenie.

Vhodné najmä na rýchle čistenie pred lepením anaeróbnymi lepidlami STALOC (napr. zaistenie skrutiek) a sekundovými lepidlami STALOC. Absolútne bez zvyškov, nekorozívny, nenapáda pokožku, gumu ani manžety, ak sa nastrieka náhodne len na krátky čas. Môže sa používať aj ako čistiaci a odmasťovací prostriedok na sklo a keramiku. Vhodný aj na odstraňovanie zvyškov silikónu z kovov.

Výhody produktu:

- odstraňuje olej, masťotu, silikón, zvyšky vosku atď.
- rýchle odvetranie

Poznámka:

Znášanlivosť materiálu otestujte na nenápadných miestach.



| obj. č. | obsah ml | balenie | BJ | MJ | cena EUR | za |
|-------------|----------|---------|----|----|----------|------|
| 110 642 001 | 400 | dóza | 12 | ks | 8,12 | 1 ks |

produktová skupina D00 D35



Citrusový čistič

Vysoko účinný čistiaci prostriedok so širokým spektrom použitia, najmä pri výstavbe interiérov, výstavných stánkov a kovových konštrukcií. Bez námahy odstraňuje papierové etikety.

Veľmi silný, vysokokvalitný čistiaci sprej na odmasťovanie a čistenie silne znečistených kovových dielov a plastov. Odstraňuje napr. olej, živicu, fixky, decht atď. Ľahko odstraňuje rôzne zvyšky lepidla (napr. zvyšky lepiacej pásky na plastových a kovových povrchoch) vďaka svojej jedinečnej rozpúšťacej a čistiacej sile.

Výhody produktu:

- veľmi silný čistiaci sprej na odmasťovanie a čistenie silne znečistených kovových dielov a plastov
- odstraňuje napr. olej, živicu, fixky, decht, ako aj zvyšky lepidla (napr. na hranách ABS) alebo čerstvé PU peny
- uľahčuje odstraňovanie etikiet

Poznámka:

Znášanlivosť materiálu otestujte na nenápadných miestach.

typ: SQ 245

| obj. č. | obsah ml | balenie | BJ | MJ | cena EUR | za |
|-------------|----------|---------|----|----|----------|------|
| 110 642 005 | 500 | dóza | 12 | ks | 8,73 | 1 ks |

produktová skupina D00 D35





Multifunkčný čistič

Veľmi vhodný na rýchle a bezproblémové odstraňovanie fixiek a značkovačov z kovových povrchov, napr. pri obrábaní a výrobe nástrojov!

Výkonný čistič kovových povrchov špeciálne vyvinutý na priemyselné použitie. Veľmi vysoká rozpúšťacia schopnosť, nekorozívny, nenapáda pokožku, gumu a manžety, ak sa náhodne nastrieka len na krátky čas, pretože sa rýchlo vyparí. Môže sa používať ako čistiaci a odmasťovací prostriedok na všetky kovy, sklo a keramiku v dielňach a továrňach. Úplne bez zvyškov. STALOC Multikraftreiniger sa môže používať na všetky druhy čistenia a odmasťovania kovov, najmä na prípravu pre lakovanie a základný náter.

Výhody produktu:

- vynikajúci výkonný čistiaci prostriedok s veľmi vysokou rozpúšťacou silou na čistenie bez zvyškov
- môže sa používať na všetky druhy čistenia a odmasťovania kovov, najmä na prípravu pre lakovanie a základný náter
- veľmi vhodný na odstraňovanie fixiek a popisovačov z rôznych materiálov!
- pre všetky kovy, sklo, keramiku atď.
- ideálne na prípravu pred lakovaním

Poznámka:

Znášanlivosť materiálu otestujte na nenápadných miestach.



| obj. č. | obsah ml | balenie | BJ | MJ | cena EUR | za |
|-------------|----------|---------|----|----|----------|------|
| 110 642 006 | 500 | dóza | 12 | ks | 8,65 | 1 ks |

produktová skupina D00 D35



Pomarančový čistič

Veľmi vhodný na rýchle čistenie reťazí, ložísk, plastov, ABS hrán a hliníkových povrchov.

Absolútne bez zvyškov, nekorozívny, nenapáda pokožku, gumu ani manžety, ak sa nastrieka náhodne len na krátky čas. Môže sa používať aj ako čistiaci a odmasťovací prostriedok na sklo a keramiku. Vhodný na citlivé povrchy.

Výhody produktu:

- čistí a odmasťuje citlivé povrchy (plast, plexisklo, PVC atď.)
- podporuje odstraňovanie etiekiet
- nenapáda pokožku, gumu a manžety, ak sa náhodne nastrieka len na krátky čas
- rýchlo sa odparuje
- je tiež ideálny na odstraňovanie mastných škvŕn na doskách WPC, ktoré môžu vzniknúť napríklad pri grilovaní.

Poznámka:

Znášanlivosť materiálu otestujte na nenápadných miestach.



| obj. č. | obsah ml | balenie | BJ | MJ | cena EUR | za |
|-------------|----------|---------|----|----|----------|------|
| 110 642 002 | 500 | dóza | 12 | ks | 7,85 | 1 ks |

produktová skupina D00 D35

Hybrid Cleaner

Univerzálny čistiaci prostriedok na odstraňovanie lepidiel a tmelov z citlivých povrchov, ako sú plasty, lakované a potiahnuté povrchy.

STALOC Hybrid Cleaner kombinuje niekoľko vlastností rôznych čistiacich prostriedkov na báze rozpúšťadiel, a preto ponúka širokú škálu aplikácií. STALOC Hybrid Cleaner je vhodný na čistenie a odmasťovanie mnohých povrchov, či už lakovaných alebo s práškovým náterom. Bez problémov sa dá použiť aj na väčšinu plastov. Dlhší čas otvorenia pomáha rozpúšťať aj živice, decht a rôzne vosky. Táto vlastnosť tiež pomáha odstraňovať alebo rozpúšťať zvyšky lepidla a tmelu. Odparuje sa rýchlo a bez zvyškov.

Výhody produktu:

- vhodný na čistenie a odmasťovanie mnohých povrchov
- rozpúšťa lepidlá, zvyšky silikónu, živice, decht atď.
- vhodný na plasty, farby alebo povrchy s povrchovou úpravou
- rýchle odvetranie

Poznámka:

Znášanlivosť materiálu otestujte na nenápadných miestach.

Na odolné alebo hrubovrstvové lepidlo & zvyšky tmelu na **necitlivých povrchoch** odporúčame odstraňovač lepidiel a tmelov STALOC.



| obj. č. | typ | obsah ml | balenie | BJ | MJ | cena EUR | za |
|-------------|--------|----------|-----------------|----|----|----------|------|
| 110 642 014 | SQ-745 | 500 | aerosolová dóza | 12 | ks | 10,02 | 1 ks |

produktová skupina D00 D35





Čistič na ušľachtilú oceľ

Čistí, udržiava a chráni povrchy z ušľachtilej ocele.

Ošetrované povrchy sa dajú čistiť bez námahy a bez drhnutia. Jednoduchá aplikácia a veľmi úsporné používanie. Zostávajúca ochranná fólia umožňuje, aby po nej stekala voda.

Výhody produktu:

- **ideálne pre domácnosť**
- účinný čistiaci prostriedok na silne znečistenú ušľachtilú oceľ
- pre exteriéry a interiéry
- čistí a ošetruje v jednom
- nenarúša farbu, lak
- zanecháva ochranný film
- čistí bez šmúh

Taktiež vhodné na:

umývačky riadu, pracovné dosky, odsávače pár, skrinky, police, termovozíky, bufety, obklady stien, výťahy, zábradlia, madlá atď.

| obj. č. | typ | obsah ml | balenie | BJ | MJ | cena EUR | za |
|-------------|--------|----------|---------|----|----|----------|------|
| 110 642 003 | SQ 260 | 400 | dóza | 12 | ks | 11,30 | 1 ks |

produktová skupina D00 D35



Inox čistič

Špeciálny čistiaci prostriedok na všetky povrchy z nehrdzavejúcej ocele s príjemnou sviežou citrusovou vôňou.

Ošetrované povrchy sa dajú bez námahy čistiť a získajú ideálny lesk. Jednoduchá aplikácia a veľmi úsporné používanie. Tenká ochranná vrstva, ktorá zostáva na povrchu, umožňuje, aby z nej stekala voda, a zároveň chráni pred koróziou. Jeho špeciálne zloženie účinne pôsobí proti usadzovaniu nových nečistôt.

Výhody produktu:

- **finálny čistič**
- pre menej silné znečistenie
- čistí a ošetruje v jednom
- so sviežou citrusovou vôňou
- zanecháva ochranný film

| obj. č. | obsah ml | balenie | BJ | MJ | cena EUR | za |
|-------------|----------|---------|----|----|----------|------|
| 110 642 011 | 400 | dóza | 12 | ks | 10,10 | 1 ks |

produktová skupina D00 D35



Power pena

Univerzálny a výkonný čistiaci prostriedok na báze peny. Ideálny výrobok na čistenie interiérového vybavenia, nábytku, kuchýň, textilných povrchov a na šetrné čistenie iných citlivých povrchov!

Ľahko rozpúšťa a odstraňuje nečistoty, ako sú zvyšky silikónu, hmyz, olej a masť. V automobilovom priemysle na okná automobilov, chrómové diely, svetlomety, lakované povrchy a v kempingovom priemysle na karavany, športové člny atď., veľmi vhodný v domácnosti na okná a dvere, čelá nábytku, záclony, zrkadlá, obklady a podlahové krytiny. Môže sa použiť aj na rýchle čistenie obrazoviek a počítačových klávesníc.

Výhody produktu:

- čistí sklo, kov, plasty, kožu atď.
- ideálne na čistenie dverí a čiel nábytku, ako je Fenix alebo Senosan
- nepoškodzuje materiály

typ: SQ 250

| obj. č. | obsah ml | balenie | BJ | MJ | cena EUR | za |
|-------------|----------|---------|----|----|----------|------|
| 110 642 008 | 500 | dóza | 12 | ks | 6,43 | 1 ks |

produktová skupina D00 D35



GlasClean aktívna čistiaca pena

Aktívny penový čistič na čistenie skla, plastov, kovu a mnohých ďalších povrchov!

Vhodné najmä na výstavbu veľtrhov, výstavných vitrín a sklenených pultov v domácnostiach a komerčných zariadeniach.

Výhody produktu:

- vysoko účinný čistiaci prostriedok s aktívnou penou na čistenie skla, plastov, kovov a mnohých ďalších povrchov
- vhodné pre všetky typy skla, ako je sklo, satinované sklo, plexisklo a akrylové sklo
- bez námahy odstraňuje aj nečistoty, ako sú zvyšky silikónu, hmyz, olej a masť
- možno ho použiť aj na rýchle čistenie obrazoviek, počítačových klávesníc a rôznych kancelárskych strojov

Oblasť použitia:

v automobilovom priemysle: čelné sklá automobilov, chrómové diely, svetlomety, lakované povrchy a v oblasti kempingu pre karavany, športové člny atď.
v domácnosti: okná, zrkadlá, obklady, podlahové krytiny atď.



| obj. č. | obsah ml | balenie | BJ | MJ | cena EUR | za |
|-------------|----------|---------|----|----|----------|------|
| 110 642 009 | 500 | dóza | 12 | ks | 9,21 | 1 ks |

produktová skupina D00 D34



Odstraňovač hrdze s Mos2

Uvoľnenie hrdze a zabránenie ďalšej korózii

Výhody produktu:

- používa sa na uťahovanie a povoľovanie skrutiek, závesov atď.
- má vodoodpudivý účinok - môže sa preto použiť aj na elektrické kontakty motorových vozidiel v prípade poruchy zapaľovania (ističe)
- proti význganiu tlmičov, reťazových prevodov, zavesení atď. v motorových vozidlách
- odstraňuje dechtové škrvny z laku vozidla
- údržba a ochrana chrómových častí motorových vozidiel
- vynikajúce zvyškové mazanie vďaka prísade MoS2



| obj. č. | obsah ml | balenie | BJ | MJ | cena EUR | za |
|-------------|----------|---------|----|----|----------|------|
| 110 660 240 | 400 | dóza | 12 | ks | 5,92 | 1 ks |

produktová skupina D00 D16



Bio čistič

Vysoko účinný čistiaci prostriedok s obsahom povrchovo aktívnych látok s veľmi dobrou penetráciou. Najmä na čistenie vozidiel, strojov a dielenského vybavenia

Vyvinuté pre vysoké požiadavky na čistenie strojov, motocyklov, bicyklov a mopedov. Čistí bez námahy a aktívne a je vhodný aj na motory, karosérie a podvozky. Nenaruša gumu, kovy, farby a plasty. Biologicky odbúrateľné.

Bez námahy odstraňuje stopy po ceruzke a pod. aj pri šetrnom použití.

Pozor:

Nestriekajte na horúce povrchy!



| obj. č. | obsah l | balenie | BJ | MJ | cena EUR | za |
|-------------|---------|------------------------|----|----|----------|------|
| 110 642 007 | 1 | fľaša s rozstrekovačom | 12 | ks | 16,86 | 1 ks |

produktová skupina D00 D34



Abiron Spray-Kon Clean 1L

Špeciálny čistiaci prostriedok na nábytkové dosky, ako sú HPL, ABS, PVC, akryl alebo oceľ.

Profesionálny a všestranný čistiaci prostriedok vyvinutý špeciálne pre nábytkársky priemysel, ale dá sa použiť aj v mnohých iných oblastiach. Je ideálny na čistenie a odmasťovanie nábytkových dosiek, HPL laminátov, PVC a ABS hrán, akrylových povrchov a ocele. Vďaka svojmu špeciálne vyvinutému zloženiu je odstraňovač Clean bezpečný pre laky a plasty a po vyleštení nezanecháva šmuhy ani na lesklých čiernych povrchoch.



Výhody produktu:

- čistič povrchov
- dokonale odstraňuje zvyšky lepidla
- odstraňuje stopy po ceruzkách alebo fixkách
- odstraňuje masťotu a iné nečistoty
- odstraňuje čerstvý silikón a etikety
- vonia po jablkách
- po leštení nezanecháva šmuhy

Poznámka:

Pred použitím na nových materiáloch sa musí vykonať test.

obsah: 1 l
balenie: fľaša

| obj. č. | BJ | MJ | cena EUR | za |
|---------------|----|----|----------|------|
| 110 680 466 • | 1 | ks | 18,50 | 1 ks |

produktová skupina YF1

Staloc - čistič - koncentrát - príslušenstvo

Čistiace príslušenstvo pre širokú škálu aplikácií.

| obj. č. | vyhotovenie | veľkosť závitů " | poznámka | BJ | MJ | cena EUR | za |
|-------------|---------------------------------------------------------------|------------------|---------------------|-----|----|----------|------|
| 110 642 207 | pumpičkový rozprašovač, 1,5l | | | 50 | ks | 46,91 | 1 ks |
| 110 642 208 | prázdna fľaša s uzáverom, 1l | | | 10 | ks | 2,70 | 1 ks |
| 110 642 209 | prázdny kanister 30 L | | | 1 | ks | 25,68 | 1 ks |
| 110 642 217 | výpustný kohútik pre 5 a 10 litrové kanistre | | | 10 | ks | 11,88 | 1 ks |
| 110 642 218 | výpustný kohútik pre 30 litrové kanistre | 1,5 - 2 | kombinovaný kohútik | 10 | ks | 14,98 | 1 ks |
| 110 642 219 | pumpičkový rozprašovač 1L, pre čističe obsahujúce rozpúšťadlá | | | 1 | ks | 57,46 | 1 ks |
| 110 642 228 | fľaša s rozprašovačom, prázdna, 500 ml | | | 500 | ks | 9,48 | 1 ks |

produktová skupina D00 D34



110642207



110642208



110642209



110642219



110640304



110642217



110642218



110642228



Rozpúšťadlo na živicu

Odstraňovač živice je vysokoúčinný čistiaci prostriedok rozpustný vo vode. Používa sa najmä na čistenie povrchov, z ktorých sa má odstrániť živica alebo podobné materiály. Živicou pokryté povrchy možno čistiť striekaním, kefovaním alebo ponorením. Odstraňovač živice je koncentrát a môže sa riediť v závislosti od stupňa znečistenia.

Použitie:

Zriedte v rozprašovači s teplou vodou v závislosti od stupňa znečistenia, nastriekajte a nechajte dostatočne pôsobiť.

Rozpustenú živicu odstráňte pomocou čistiaceho papiera.

| obj. č. | obsah l | BJ | MJ | cena EUR | za |
|-------------|---------|----|----|----------|------|
| 110 643 420 | 1 | 1 | ks | 22,64 | 1 ks |
| 110 643 421 | 5 | 5 | ks | 113,19 | 1 ks |

produktová skupina D00 D33



Čistič na lisy 416

Lahko odstraňuje lepidlo a zvyšky lepidla (biele lepidlo, močovinoformaldehydové lepidlo, melamínovo-močovinové lepidlo) vďaka svojej vysokej rozpúšťacej schopnosti. Tento vysokoúčinný čistiaci prostriedok na lisovanie dyhy je už namiešaný a pripravený na použitie a pred použitím ho nie je potrebné ďalej riediť.

Po vyčistení odporúčame postriekať lis prípravkom LUXOR 418s na uvoľnenie lisu.

Použitie:

Rovnomerne naneste na čistený povrch, nechajte pôsobiť, opláchnite za mokra a odstráňte nečistoty.

Poznámka:

Čistí sa za studena, zahrievanie lisu nie je potrebné.

| obj. č. | obsah l | balenie | BJ | MJ | cena EUR | za |
|-------------|---------|----------|----|----|----------|------|
| 110 661 020 | 5 | kanister | 5 | ks | 113,19 | 1 ks |

produktová skupina D00 D33



Separčný prostriedok na lisy 418s

Poskytuje vynikajúci separačný účinok. Zabraňuje prilepeniu živice, lepidla atď. a uľahčuje ich odstránenie. Ideálne aj pre rámové lisy. Vďaka svojej riedkej konzistencii sa dá ľahko aplikovať na horúci lis pomocou fľaše s rozprašovačom. Poskytuje tiež ochranu proti korózii.

Použitie:

Nanáša sa na podklad lisu pomocou štetca alebo rozprašovača.

| obj. č. | obsah l | balenie | BJ | MJ | cena EUR | za |
|-------------|---------|----------|----|----|----------|------|
| 110 661 025 | 5 | kanister | 5 | ks | 114,62 | 1 ks |

produktová skupina D00 D33

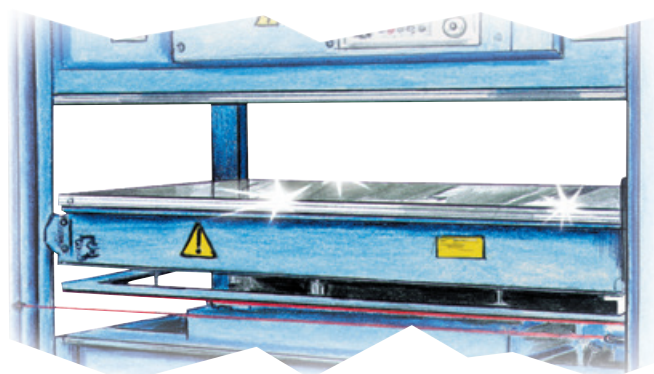

Separáčny prostriedok LPZ/II

- Oblasť použitia: pred formátovacie frézy
- Separáčny prostriedok sa nastrieka na hornú a dolnú časť okrajov obrobnku. Tým sa zabráni prilepeniu zvyškov lepidla na obrobnok.

V cene je zahrnuté spracovanie prepravy nebezpečného tovaru ADR!

obsah: 10 l
vhodné pre: olepovacie a hranovacie práce

| obj. č. | typ | MJ | cena EUR | za |
|-------------|-----------------|------|----------|--------|
| 108 634 746 | LPZ/II (UN1170) | dóz. | 131,15 | 1 dóz. |

produktová skupina 800 814



Separáčny prostriedok NFLY

- Oblasť použitia: Prítlačný valec, klzná päťka, hrana/ochranná fólia, DUO-cidlina, nástroje
- Nástrekový systém RIEPE rozstrekuje cez jemnú dýzu špeciálnu ochrannú zmes =separačný prostriedok na prítlačný valec v nastaviteľných intervaloch
- Nástrek zabráni prilepeniu sa lepidla na povrch valca
- Pre opracovaní postforming sa nastrekuje špeciálna separačná zmes pred klznicami, priamo na povrch obaleného dielca. Separáčna zmes sa tak prenáša na klznice a vytvára klzný film na povrchu postformingu. Tým sa zabráni nalepeniu zvyškov lepidla na styčné plochy (hrana/fólia)
- Separáčny prostriedok / ochranná zmes sa nanáša nástrekom priamo na plochu hrany. Ochranné fólie sa od hrany neoddeľujú. Okrem toho sa zabráni vzniku neželaných značiek a poškodení.
- Priamy nástrek na DUO-cidlinu. DUO cidlina sa nezanáša zbytkami lepidla a nečistotami.
- Nástrek a zvlhčenie nástrojov. Zabráni tvorbe nánosov na britoch nástrojov.

V cene je zahrnuté spracovanie prepravy nebezpečného tovaru ADR!

vhodné pre: olepovacie a hranovacie práce

| obj. č. | typ | obsah l | MJ | cena EUR | za |
|-------------|----------------|---------|------|----------|--------|
| 108 634 745 | NFLY (UN 1170) | 10 | dóz. | 131,15 | 1 dóz. |
| 108 634 735 | NFLY (UN 1170) | 30 | dóz. | 304,52 | 1 dóz. |

produktová skupina 800 814



Separáčny prostriedok NFLY, sprej

Separáčny prostriedok pre čisté prítlačné valčeky bez zvyškov lepidla.

Alternatívne k elektronicke ovládaným striekacím systémom pre hlavný prítlačný valec Vám ponúkame riešenie manuálneho využitia v spreji. Separáčny prostriedok NFLY® sa v určitých intervaloch nanáša sprejom na prítlačný valec. Rozprašovanie by malo trvať zakaždým cca 3 sekundy (min. jedno otočenie valčeka). Týmto sa zabráni usadzovaniu lepidla na prítlačnom valčeku. Okrem toho sa separáčny prostriedok preniesie aj na hranu a tým aj na nasledujúce prítlačné valčeky, príp. pätky. Manuálne čistenie valčeka nie je potrebné!

vhodné pre: olepovacie a hranovacie práce

| obj. č. | typ | obsah ml | MJ | cena EUR | za |
|-------------|----------------|----------|------|----------|--------|
| 108 634 771 | NFLY (UN 1170) | 500 | dóz. | 23,77 | 1 dóz. |

produktová skupina 800 814



weiss

COSMO CL-300.110 - PVC vyhladzovací prostředek

Čistiaci prostriedok na PVC, vysoko rozpustný.
Silne rozpúšťajúci leštiaci a vyhladzovací prostriedok na odstraňovanie škrabancov a prasklín na netransparentnom pevnom PVC, PS, ABS, PMMA (akryl)

Oblasť použitia:
PVC-okná, nábytkárska a komerčný priemysel.

| obj. č. | obsah ml | balenie | BJ | MJ | cena EUR | za |
|-------------|----------|---------|----|----|----------|------|
| 110 642 120 | 1000 | dóza | 12 | ks | 11,95 | 1 ks |

produktová skupina D00 D26



weiss

COSMO CL-300.120 - PVC čistič

PVC-čistiaci prostriedok, mierne rozpustný.
Čistiaci prostriedok na prípravu lepenia, odstraňovanie značení a hrubého znečistenia.

Oblasť použitia:
Čistenie rôznych netransparentných termoplastov a duroplastov v širokej škále priemyselných aplikácií, napr. pri výrobe plastových okien na čistenie profilov z tvrdého bieleho PVC.

| obj. č. | obsah ml | balenie | BJ | MJ | cena EUR | za |
|-------------|----------|---------|----|----|----------|------|
| 110 642 121 | 1000 | dóza | 12 | ks | 10,75 | 1 ks |

produktová skupina D00 D26



weiss

COSMO CL-300.140 - PVC čistič

Čistiaci prostriedok na plasty, nerozpúšťa.

Oblasť použitia:
Čistenie prachu, zvyškov lepidla z ochrannej fólie, mastnej ceruzky, stôp gumy, čerstvej PUR peny a čerstvých zvyškov tmelu, ako aj postriekania dechtom/bitúmenom. Vďaka svojej dobrej kompatibilitě s mnohými plastovými povrchmi v kombinácii s antistatickým účinkom je obzvlášť vhodný aj na výstavbu veľtrhov, v odvetví výroby značiek atď.

| obj. č. | obsah ml | balenie | BJ | MJ | cena EUR | za |
|-------------|----------|---------|----|----|----------|------|
| 110 642 118 | 1000 | dóza | 12 | ks | 12,19 | 1 ks |

produktová skupina D00 D26



weiss

COSMO CL-300.150 - špeciálny čistič

Špeciálny čistiaci prostriedok, nerozpúšťa.
Rýchloschnúci čistiaci prostriedok na práškovo lakované a eloxované povrchy. Odstraňuje čerstvé zvyšky lepidla, prach, zvyšky lepidla z ochrannej fólie, masťnú ceruzku, stopy po gume, čerstvú PUR penu a čerstvé zvyšky tmelu, ako aj postriekajúci decht a bitúmen.

Oblasť použitia:
Čistenie práškovo lakovaného a eloxovaného hliníka a rôznych plastov. Na prípravu lepených povrchov a konečné čistenie náradia a komponentov. Čistenie lakovaných povrchov v priemysle spracovania plastov a kovov.

| obj. č. | farba | obsah ml | balenie | BJ | MJ | cena EUR | za |
|-------------|------------|----------|---------|----|----|----------|------|
| 110 642 123 | bezfarebná | 1000 | dóza | 12 | ks | 9,19 | 1 ks |

produktová skupina D00 D26





Sika Remover -208



Univerzálny čistiaci prostriedok

Oblasť použitia:

Odstraňovanie čerstvého lepidla z parketových povrchov, čistenie **nevytvrdnutých** tmelov a lepidiel na nástrojoch a znečistených nepórových materiáloch, predbežné čistenie silne znečistených nepórových materiálov, čistenie lakovaných povrchov pred lepením.

Nenapáda komerčne dostupné parketové tmely (odporúčajú sa predbežné testy).

Poznámka:

Väčšie množstvo čerstvého lepidla odstráňte špachtľou. Navlhčite handričku alebo čistiace rúno odstraňovačom Sika Remover-208 a zotrite všetky zvyšky nečistôt.



| obj. č. | farba | balenie | obsah ml | BJ | MJ | cena EUR | za |
|-------------|------------|---------|----------|----|----|----------|------|
| 110 643 415 | bezfarebný | dóza | 1000 | 4 | ks | 16,32 | 1 ks |

produktová skupina D00 D09



Čistiaci prostriedok LP 305/98

Univerzálny manuálny čistič LP 305/98 bez problémov odstráni všetky zvyšky lepidla. Vyznačuje sa intenzívnou silou čistenia a rýchlym schnutím, popritom veľmi slabým zápachom. Neobsahuje hexanol a benzén. Nezanecháva masťné stopy, čistí lepidlo, ceruzku a liehovú fixku.

Špeciálne vyrábané čističe RIEPE® sú prvou voľbou pre manuálne čistenie plastových povrchov. Pri výrobe sa využívajú výlučne len vysokokvalitné suroviny, čím sa špeciálne čističe na plasty RIEPE® presadili na trhu ako prémiová trieda.

- špeciálny čistič na plastové povrchy
- pre manuálne čistenie

Ceny zahŕňajú prepravu nebezpečného tovaru podľa ADR (okrem art. 108634772)!

vhodné pre: olepovacie a hranovacie práce

| obj. č. | typ | obsah l | MJ | cena EUR | za |
|-------------|-----------|---------|------|----------|--------|
| 108 634 772 | LP 305/98 | 1 | dóz. | 13,12 | 1 dóz. |

produktová skupina 800 814





Turbo Wipes čistiace utierky

Ideálny čistiaci doplnok pri lepení so STALOC MS Hybrid, ako aj silikónovými a PU výrobkami STALOC.

Čistí povrchy, náradie a vďaka jemnému zloženiu tiež ruky.

Výhody produktu:

- odstraňuje nevytvrdnuté tmelov & PU peny, lepidlá, oleje, mnohé lepidlá, farby a mazivá
- dermatologicky testované
- obsahujú vitamín E na starostlivosť o ľudskú pokožku

| obj. č. | obsah ks | balenie | BJ | MJ | cena EUR | za |
|-------------|----------|---------|----|----|----------|------|
| 110 642 300 | 80 | dóza | 6 | ks | 24,37 | 1 ks |

produktová skupina D00 D34



Heavy Duty Wipes - čistiace utierky

Zloženie na báze vody neobsahuje konzervačné látky, je biologicky odbúrateľné a poskytuje masívnu antibakteriálnu ochranu.

Ideálny čistiaci doplnok pri lepení so STALOC MS Hybrid, ako aj silikónovými a PU výrobkami STALOC. Čistí povrchy, náradie a vďaka jemnému zloženiu tiež ruky.

Výhody produktu:

- rýchle, praktické a vysoko účinné čistiace utierky
- hrubý povrch pre ešte silnejší čistiaci efekt
- na čistenie rúk, nástrojov a povrchov
- na odstránenie oleja, lepidiel, farieb, mastnoty a iných nečistôt
- ideálne na použitie v dielni
- STALOC Heavy Duty Wipes sú dermatologicky testované

Efektívne odstraňujú:

- farby
- lepidlá
- silikónové tesniace hmoty
- akrylové tesniace hmoty
- epoxidové plnidlá a špeciálne malty
- stavebné PUR peny
- PUR lepidlá
- olej
- decht
- tuk
- atrament a permanentné fixky

Poznámka:

STALOC Heavy-Duty Wipes sú trochu hrubšie ako STALOC Turbo Wipes.

| obj. č. | obsah ks | balenie | BJ | MJ | cena EUR | za |
|-------------|----------|---------|----|----|----------|------|
| 110 642 301 | 80 | dóza | 8 | ks | 31,54 | 1 ks |

produktová skupina D00 D34



Čistiace utierky - AA292

Čistiace utierky na odstraňovanie farieb, lepidiel, dechtu, oleja, graffiti, atramentu, zvýrazňovača atď. z povrchov a rúk. Ideálny na čistenie pracovných zariadení a nástrojov.

Výhody produktu:

- dokonalé čistenie
- starostlivosť o pokožku
- rozpúšťanie nečistôt

| obj. č. | obsah ks | balenie | BJ | MJ | cena EUR | za |
|-------------|----------|---------|----|----|----------|------|
| 110 623 819 | 100 | dóza | 6 | ks | 22,15 | 1 ks |

produktová skupina D40

**Saponát na riad s Aloevera**

Žiarivo čistý riad a šetrný k pokožke: Pril Balsam na umývanie riadu s Aloe Vera.

Prostriedok odstraňuje aj odolné masťné usadeniny a nečistoty. Čistiace zloženie s neutrálnym pH je šetrné k pokožke a zabraňuje jej vysušaniu.

| obj. č. | obsah ml | BJ | MJ | cena EUR | za |
|-------------|----------|----|----|----------|------|
| 110 670 036 | 750 | 10 | ks | 4,18 | 1 ks |

produktová skupina DNT

**LORDIN®****Pasta na umývanie rúk Lordin® Liquid Power**

Tekutá pasta na umývanie rúk s prírodnými čistidlami skrášľujúcimi pokožku.

Na silné znečistenie vodou nerozpustných látok na báze tuku a pigmentu, ako napr. oleje, tuky, grafit, sadze, kovový prach.

Silná čistiaca sila bez mydiel, rozpúšťadiel s pH zodpovedajúcim pokožke, parfumovaná.

| obj. č. | obsah l | balenie | MJ | cena EUR | za |
|-------------|---------|---------|----|----------|------|
| 101 176 284 | 0.25 | tuba | ks | 3,50 | 1 ks |

produktová skupina AS0



101 176 284

BLANCO

DeepClean hĺbkový čistiaci prostriedok Ceramic

Na hĺbkové čistenie keramických drezov

Používa sa vždy, keď sa znečistenie už nedá odstrániť počas každodennej starostlivosti

Rozpúšťa masť a vodný kameň, odstraňuje znečistenie a odreniny od kovov

Leští a konzervuje

Vhodné aj pre drezy z nehrdzavejúcej ocele s prírodným povrchom, ako aj pre sklokeramické varné dosky

| obj. č. | obsah ml | MJ | Cena EUR | za |
|-------------|----------|----|----------|------|
| 113 508 869 | 100 | ks | 12,59 | 1 ks |

produktová skupina U17



BLANCO

DeepClean hĺbkový čistiaci prostriedok Stainless Steel

Na hĺbkové čistenie nerezových drezov

Používa sa vždy, keď sa znečistenie už nedá odstrániť počas každodennej starostlivosti

Pomáha odstraňovať malé škrabance, cudziu hrdzu a škrvny

Umožňuje perlenie vody, zabraňuje zanechávaniu odtlačkov prstov a znečisteniu

Nie je vhodný pre povrchy z nehrdzavejúcej ocele s povrchovou úpravou Durinox, prírodnou úpravou a ľanovou úpravou, ako aj pre pochrómované povrchy a kuchynské batérie

| obj. č. | obsah ml | MJ | Cena EUR | za |
|-------------|----------|----|----------|------|
| 113 508 867 | 150 | ks | 12,59 | 1 ks |

produktová skupina U17



BLANCO

Odstraňovač vodného kameňa DailyClean

Profesionálny odstraňovač vodného kameňa pre všetky povrchy drezov a vodovodných batérií.

Šetrný - vhodný na každodenné použitie.

Nepoužívajte na povrchy citlivé na kyseliny.

| obj. č. | obsah ml | MJ | Cena EUR | za |
|-------------|----------|----|----------|------|
| 113 508 866 | 150 | ks | 11,04 | 1 ks |

produktová skupina U17



FRANKE

Twister

FRANKE Twister čistí, udržiava, leští a konzervuje všetky nerezové drezy Franke.

| obj. č. | obsah ml | MJ | Cena EUR | za |
|-------------|----------|----|----------|------|
| 113 515 305 | 125 | ks | 12,22 | 1 ks |

produktová skupina U17



B/S/H/

**Odstraňovanie vodného kameňa zo spotrebičov Bosch, Gaggenau, Neff a Siemens na varenie a prípravu teplej vody**

obsah: 6 ks

| obj. č. | typ | Cena EUR |
|-------------|--------|----------|
| 112 591 568 | 311864 | 15,25 |



B/S/H/

**Tekutý odstraňovač vodného kameňa pre spotrebiče s vriacou a horúcou vodou od Bosch, Gaggenau, Neff a Siemens**

obsah: 500 ml

| obj. č. | typ | MJ | Cena EUR | za |
|-------------|--------|----|----------|------|
| 112 591 571 | 311968 | ks | 18,10 | 1 ks |

produktová skupina T24





Silikónový sprej

Vysoko koncentrované mazivo, prostriedok proti treniu a uvoľňovač. Súčasne chráni a ošetruje plasty, gumu a kovy

Výhody produktu:

- plastové diely (napr. nárazníky, mriežky chladiča, spojery, ochranné lišty, vinylové strechy atď.) si zachovávajú vysoký lesk a nekrehnú.
- gumové diely (napr. gumi dverí a kapoty, gumové nárazníky, lišty nárazníka, hadice chladiča, pneumatiky vozidla atď.) sú udržiavané, nekrehnú, nezamrzajú a nelepia sa.
- impregnuje skladacie strechy a prístrešky.
- má antistatický a prach odpudzujúci účinok.
- chráni elektrické kontakty pred vlhkosťou.
- mazanie bowdenových laniek, strešného okna a koľajničiek sedadiel, valčekov bezpečnostných pásov atď.
- zabraňuje nepríjemnému vŕzganiu a škrípaniu, najmä medzi dvojicami rôznorodých materiálov (napr. kov/plast).
- slúži ako montážna pomôcka, napr. na pripojenie hadíc.
- všestranné použitie ako uvoľňovač foriem.

tepelná odolnosť: do +260°C

| obj. č. | typ | obsah ml | balenie | BJ | MJ | cena EUR | za |
|-------------|--------|----------|---------|----|----|----------|------|
| 110 661 207 | SQ-450 | 400 | dóza | 12 | ks | 7,15 | 1 ks |

produktová skupina D00 D33



Mazací sprej

Transparentné vysokoúčinné mazivo na mazanie mechanických komponentov.

Namaže valčekové a guľôčkové ložiská, vnútorné ložiská reťazí, ako aj ozubené a šnekové prevody, všetky typy kĺbov a spojok, stroje a presné diely. Dokonca aj na neprístupných miestach prostriedok veľmi dobre preniká vďaka svojim vynikajúcim vlastnostiam. Vhodné aj pre zámky dverí, závesy dverí, posuvné koľajnice, brzdové tiahla atď.

Výhody produktu:

- **dobrá penetrácia, trvalé mazanie**
- reťaze a ocelové laná možno týmto výrobkom veľmi dobre ošetriť
- po ošetrení majú reťaze a ocelové laná dostatočnú ochranu proti sklzu a hrdzi.
- veľmi dobrá príľnavosť, transparentné vysokovýkonné plastické mazivo pre vysoké tlakové zaťaženie
- veľmi dobré tečúce vlastnosti

| obj. č. | obsah ml | balenie | BJ | MJ | cena EUR | za |
|-------------|----------|---------|----|----|----------|------|
| 110 661 200 | 400 | dóza | 12 | ks | 9,60 | 1 ks |





Prilnavé mazivo SQ-430

Transparentné prilnavé mazivo. Nesteká. Ideálne pre otváraco/sklopné kovania

Namaže valčeky a guľôčkové ložiská, vnútorné ložiská reťazí, ako aj ozubené a šnekové prevody, všetky typy kĺbov a spojok, stroje a presné diely. Vhodné aj pre klzné koľajnice, brzdové tiahla, zvonové kľuky, guľové kĺby, reťaze, piesty, tlačné tyče atď. Vďaka svojim plazivým vlastnostiam výrobok veľmi dobre preniká aj do neprístupných miest.

Výhody produktu:

- odvádza vlhkosť
- rozpúšťa hrdzu
- vodoodpudivý
- dobré vlastnosti pri nanášaní a veľmi dobrá prilnavosť

typ: SQ-430
tepelná odolnosť: -20°C do +180°C (krátko do +230°C)

| obj. č. | obsah ml | farba | balenie | BJ | MJ | cena EUR | za |
|-------------|----------|-------|-----------------|----|----|----------|------|
| 110 661 201 | 400 | žltá | aerosolová dóza | 12 | ks | 9,60 | 1 ks |

produktová skupina D00 D33



Prilnavé mazivo na kovanie

Starostlivosť a údržba okenného kovania, zatváračov dverí, otváraco-sklopného kovania atď.

Výhody produktu:

- veľmi dobrá prilnavosť, transparentné vysokovýkonné plastické mazivo pre vysoké tlakové zaťaženie
- vynikajúce vlastnosti pri nanášaní

| obj. č. | obsah ml | balenie | BJ | MJ | cena EUR | za |
|-------------|----------|---------|----|----|----------|------|
| 110 661 202 | 150 | dóza | 12 | ks | 4,95 | 1 ks |

produktová skupina D00 D33





PTFE sprej SQ-460

Suché mazivo bez oleja a tuku so 100 % obsahom PTFE

Ideálne pre stroje na spracovanie dreva, plastov a kovov. Znižuje trenie. Nepríťahuje nečistoty. Používa sa na ložiská a klzné koľajnice. Hodí sa aj ako uvoľňovač v pracovných oblastiach, kde prostriedky obsahujúce olej alebo silikón bránia dokončovacím prácam.

Výhody produktu:

- nemastný a rýchloschnúci suchý mazací prostriedok
- znižuje trenie
- nepríťahuje nečistoty

typ: SQ-460
tepelná odolnosť: do +270°C

| obj. č. | obsah ml | balenie | farba | BJ | MJ | cena EUR | za |
|-------------|----------|---------|------------|----|----|----------|------|
| 110 661 206 | 400 | dóza | bezfarebný | 12 | ks | 13,92 | 1 ks |

produktová skupina D00 D33



Multifunkčný ochranný olej V7

Univerzálny multifunkčný výrobok pre nespočetné množstvo aplikácií

Výhody produktu:

- Spofahlivé mazanie a ochrana pri práci
- Úplné a jednoduché odstránenie nečistôt
- Zabraňuje korózii
- Znižuje kvílenie a škrípánie
- Uľahčuje uvoľnenie pevne osadených častí
- Potláča vlhkosť
- Všestranná starostlivosť bez lepenia

Vhodné do dielni Vhodné na použitie pri dverových zatváračoch, závesoch, skrutkách, kolíčkoch, puzdrách, kľukách, tyčiach, ventiloch, záhradných prístrojoch, klzných lištách, lanových kladkostrojov, hriadelov, atď.

Taktiež vhodné pre nástroje s jemnou mechanikou a meracie prístroje, kancelárske a počítačové vybavenie. Chráni pred koróziou, skutočne vodeodolný a slúži ako počiatočná pomoc pri vlnutí motorov.

Poznámka:

Ideálne na mazanie bicyklových reťazí a iných jemných reťazí.

typ: V7
tepelná odolnosť: do +230°C

| obj. č. | obsah ml | balenie | vyhotovenie | BJ | MJ | cena EUR | za |
|-------------|----------|---------|-----------------|----|----|----------|------|
| 110 660 110 | 400 | dóza | s rozprašovačom | 12 | ks | 7,26 | 1 ks |

produktová skupina D00 D35



110660110



Sprej na cylindrické vložky SQ-470

Starostlivosť o mechanické uzamykanie cylindrické vložky a ich údržba

Výhody produktu:

- konzervácia, čistenie a mazanie v jednom úkone
- potláča vlhkosť
- veľmi dobrý kapilárny efekt

| obj. č. | obsah ml | balenie | BJ | MJ | cena EUR | za |
|-------------|----------|---------|----|----|----------|------|
| 110 661 210 | 150 | dóza | 12 | ks | 4,95 | 1 ks |

produktová skupina D00 D33



Anti Seize Regular Grade SQ-1400

Špeciálne mazivo proti korózii a zadretiu závitových spojov, prírub aklzných vedení.

Chrání tesnenia, príruby, skrutky a puzdrá ventilov. Chrání pred koróziou pri zmršťovaní a lisovaní. Odolnosť voči slanej vode (napr: cestná soľ), alkalické roztoky a mnohé chemikálie, kyseliny a zásady. Používa sa najmä v oceliárňach, strojárstve, baníctve, automobilovom priemysle, stavebníctve a doprave, elektrárňach a čističkách odpadových vôd.

Výhody produktu:

- pevná montážna pasta pre vysoké tlakové zaťaženie
- chrání pred koróziou a zadieraním
- odolnosť voči kyselinám, zásadám a slanej vode

| obj. č. | obsah | BJ | MJ | cena EUR | za |
|-------------|--------|----|----|----------|------|
| 110 660 302 | 400 ml | 12 | ks | 13,32 | 1 ks |

produktová skupina D00 D16





GHS 07

Suché mazivo Silbergleit

Ideálne neadhezívne suché klzné mazivo pre stoly drevoobrábacích strojov. Vytvára neviditeľný a suchý klzný film, ktorý je mimoriadne odolný voči oderu. Drevo kľže po stoloch stroja veľmi ľahko a bez škvŕn. Neobsahuje grafit ani silikón.

| obj. č. | obsah ml | BJ | MJ | cena EUR | za |
|-------------|----------|----|----|----------|------|
| 110 661 000 | 1000 | 1 | ks | 35,82 | 1 ks |

produktová skupina D00 D33



Klzný prostriedok 517

Zlepšuje klzné vlastnosti dreva na drevoobrábacích strojoch. Vhodný na všetky druhy dreva a všetky stavy dreva (vlhké, bohaté na živicu). Neobsahuje silikón, takže drevo možno následne ošetriť (lakovať, moriť a lepiť).

Zabraňuje tiež usadzovaniu živice a hrdze na povrchu hobľovacieho stroja. Chráni tiež pred koróziou.

Použitie:

Predbežne vyčistite a vysušte drevoobrábacie stroje, nádobu udržiavajte vo vertikálnej polohe. Striekajte, kým sa povrch nepokryje filmom. Je vhodný aj pre automatické zariadenia.

| obj. č. | obsah l | vyhotovenie | BJ | MJ | cena EUR | za |
|-------------|---------|-------------|----|----|----------|------|
| 110 661 011 | 5 | tekutý | 1 | ks | 73,06 | 1 ks |

produktová skupina D00 D33

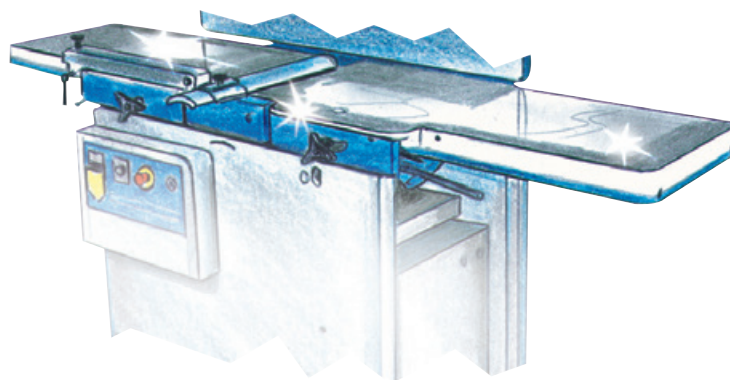

Klzný prostriedok OHA na plastové rúrky, 250 ml

Mazivo OHA je veľmi vhodné na spájanie plastových a kovových rúrok pomocou násuvných objímok atď.

farba: modrá
teplota pri spracovaní: -5 až +40°C

| obj. č. | obsah ml | vyhotovenie | BJ | MJ | cena EUR | za |
|-------------|----------|-------------|----|----|----------|------|
| 110 661 013 | 250 | pastovité | 50 | ks | 3,52 | 1 ks |

produktová skupina D00 D33



PRESSOL

Plastová olejnička naplnená jemným olejom

Plnené jemným olejom, bez obsahu živice a kyselín, s uzáverom, ideálne na: Kancelárie, domácnosť, šijacie stroje, bicykle atď.

| obj. č. | balenie | obsah ml | BJ | MJ | cena EUR | za |
|-------------|-----------|----------|----|----|----------|------|
| 110 660 231 | olejnička | 100 | 10 | ks | 3,63 | 1 ks |

produktová skupina D00 D33



PRESSOL

Mazivo Grafit

Namaže a zabráni zamrznutiu suchých, nenamazaných zámkov.

Výhody produktu:

- jemne mletý prírodný grafit
- bez mastnoty a zápachu
- mazanie suchých zámkov áut a cylindrických vložiek
- zabraňuje zamrznutiu zámkov
- eliminuje škripanie a výzvanie
- nepriepustné vďaka tesnaciemu uzáveru

Poznámka:

Použitie len pre nenamazané zámky.

| obj. č. | obsah g | MJ | cena EUR | za |
|-------------|---------|----|----------|------|
| 110 670 034 | 50 | ks | 2,92 | 1 ks |

produktová skupina D00 D33



PRESSOL

Viacúčelové mazivo

Na mazanie klzných a valčekových ložísk pri vysokom zaťažení. Odolné voči vode a bez obsahu kyselín.

Oblasť použitia:

Univerzálne mazivo pre mnohé aplikácie. Je vhodný pre mazacie miesta úžitkových vozidiel, poľnohospodárskych a stavebných strojov, klzných a valivých ložísk a mnohých ďalších..

tepelná odolnosť: -30°C bis +120°C (pre trvalo mazané ložiská od -30°C do +80°C)

| obj. č. | obsah ml | balenie | dĺžka mm | ø mm | farba | BJ | MJ | cena EUR | za |
|-------------|----------|---------|----------|------|--------|----|----|----------|------|
| 110 661 031 | 400 | kartuša | 240 | 52 | béžový | 20 | ks | 7,92 | 1 ks |

produktová skupina D00 D33





PATTEX Standard disperzné lepidlo na drevo

Univerzálne disperzné lepidlo na drevo pripravené na okamžité použitie

Výhody produktu:

- na všetky druhy dreva
- vysoká pevnosť spoja
- po stvrdnutí priesvitné
- odoláva vode podľa STN EN 204 trieda D2
- otvorený čas: cca 20 min pri 20° C
- spotreba: 150-200 g/m²

Ideálne na lepené spoje za studena a za tepla odolné voči vlhku, montážne lepené spoje, lepenie korpusov a škároviek, plošné lepenie (dyhy a DKS), lepenie spojov pero/ drážka.

| obj. č. | obsah g | farba | balenie | BJ | MJ | cena EUR | za |
|-------------|---------|-------|---------|----|----|----------|------|
| 110 612 004 | 30000 | biela | Hobbock | 1 | ks | 187,71 | 1 ks |

produktová skupina D00 D30



PATTEX PV/H lepidlo na drevo vodeodolné D3

Po stvrdnutí priesvitné disperzné vodou riediteľné lepidlo pripravené na okamžité použitie

Výhody produktu:

- na všetky druhy dreva
- odoláva vode podľa STN EN 204 trieda D3
- bezfarebný
- vysoká odolnosť voči teplote
- otvorený čas: cca 17 min pri 20° C
- spotreba: 150-200 g/m²

Ideálne na lepené spoje, ktoré vyžadujú zvýšenú odolnosť voči vode, lepenie masívneho dreva, škároviek lepených na tupo, výrobkov z dreva, dverí, okien, schodov, okenných rámov, výstuží.

| obj. č. | obsah g | farba | balenie | BJ | MJ | cena EUR | za |
|-------------|---------|-------|---------|----|----|----------|------|
| 110 612 200 | 250 | biela | fľaša | 12 | ks | 9,89 | 1 ks |
| 110 612 202 | 10000 | biela | vedro | 1 | ks | 80,94 | 1 ks |

produktová skupina D00 D30



Flächenleim

Vysoko viskózne disperzné lepidlo Odoláva vode podľa STN EN 204/ trieda D2 Lepidlo s dlhou otvorenou dobou až 18 min. pre teplotu 20°C a pH 6,5 na báze materiálov polyvinylacetátu. Je určené hlavne na lepenie a dyhovanie veľkoplošných materiálov a na lepenie HPL drevotriekových dosiek, preglejok a pod. Pri jeho použití dosiahnete vysokú pevnosť a odolnosť spoja.

obsah: 30 kg

| obj. č. | obsah g | farba | balenie | BJ | MJ | cena EUR | za |
|-------------|---------|-------|---------|----|----|----------|------|
| 110 680 458 | | | | 1 | ks | 145,50 | 1 ks |

produktová skupina YU1



RAKOLL®**Rakoll Express D3 lepidlo na drevo**

Univerzálne disperzné lepidlo triedy D3 na lepenie spojov s vysokou odolnosťou proti vode podľa EN 204 na mäkké a tvrdé drevo, na masívne drevo. Čas otvorenia: približne 10 minút pri 20 °C a 180 g/m². Spotreba: 80-180 g/m²

| obj. č. | obsah kg | balenie | BJ | MJ | cena EUR | za |
|-------------|----------|---------|----|----|----------|------|
| 110 680 462 | 5 | vedro | 1 | ks | 29,45 | 1 ks |

produktová skupina FC3

**Rakoll lepidlo GXL D4**

Vodou riediteľné, transparentné po vyschnutí, disperzné lepidlo na drevo. Vodeodolnosť podľa EN 204, skupina namáhania D4.

| obj. č. | obsah kg | balenie | BJ | MJ | cena EUR | za |
|-------------|----------|---------|----|----|----------|------|
| 110 680 463 | 5 | vedro | 1 | ks | 43,10 | 1 ks |

produktová skupina FC3

**Tvrdidlo Ponal D4**

D4 tvrdiaca prísada pre Pattex PV/H vodeodolná

Výhody produktu:

- odoláva vode podľa STN EN 204/D2
- životnosť zmesi pre kvalitu D4 je 8 hodín
- jednoduché odoberanie čiastočného množstva vďaka novej špeciálnej stupnici na fľaši
- spotreba: približne 150 g/m², v závislosti od savosti podkladu

Pomer zmiešania: 1 diel tužidla stačí na 1 kg lepidla

Použitie:

Tužidlo opatrne vmiešajte do lepidla na drevo Pattex PV/H Waterproof D3, spracujte do 8 hodín.

| obj. č. | obsah g | BJ | MJ | cena EUR | za |
|---------------|---------|----|----|----------|------|
| 110 612 300 • | 250 | 6 | ks | 15,60 | 1 ks |

produktová skupina YU1





Ponal PU lepidlo

Jednozložkové, termosetové PUR lepidlá patria medzi najmodernejšie lepidlá pre stolárov a tesárov. Ide o reaktívne lepidlá bez rozpúšťadiel, ktoré reagujú s vlhkosťou a tvrdnú. Absorpčné materiály je preto možné spájať navzájom alebo v kombinácii s neabsorpčným materiálom.

Oblasť použitia:

Na montážne lepenie, lepenie korpusov, lepenie spojov, lepenie maloformátových foriem, povrchové lepenie dreva a materiálov na báze dreva so savými materiálmi navzájom alebo s mnohými kovmi a plastmi (výnimky: PE, PP, PTFE, PVC alebo podobné plasty).

Výhody produktu:

- polyuretánový prepolymer s vláknami
- pre maximálnu pevnosť v interiéroch a exteriéroch
- znížené penenie
- teplota spracovania: nie nižšia ako 10 °C, nie vyššia ako 40 °C
- lepený spoj transparentný nepriehľadný
- doba skladovania 12 mesiacov
- čas otvorenia: max. 10 minút

Poznámka:

- tepelná odolnosť >,8 N/mm² podľa DIN EN 14257
- pevnosť lepenia: DIN EN 204, skupina zaťaženia D4

| obj. č. | obsah g | farba | balenie | BJ | MJ | cena EUR | za |
|-------------|---------|---------------|---------|----|----|----------|------|
| 110 612 700 | 420 | transparentný | fľaša | 12 | ks | 10,80 | 1 ks |

produktová skupina YU1



Ponal Super 3

Výhody produktu:

- veľmi vysoká pevnosť spoja
- odoláva vode podľa STN EN 204/D3
- tepelná odolnosť podľa Watt 91 >7 N/mm²
- elastický spoj
- odolný voči starnutiu
- bezfarebný
- rýchle vytvrdnutie
- otvorená doba pri +23°C max 12 min (lepidlo D3), 10 min (tvrdidlo D4)

Oblasť použitia:

Vhodné na montážne lepenie v interiéri a exteriéri, napr.: okná, dvere, na laminovanie okenných rámov, lepenie namáhaných plôch HPL, dyhovanie kuchynských pracovných dosiek a lepenie všetkého druhu v miestnostiach s vysokou vlhkosťou a kolísaním teplôt.

| obj. č. | obsah kg | balenie | BJ | MJ | cena EUR | za |
|-------------|----------|---------|----|----|----------|------|
| 110 680 449 | 30 | vedro | 12 | ks | 140,00 | 1 ks |
| 110 680 450 | 5 | Vedro | 72 | ks | 33,05 | 1 ks |

produktová skupina YU1





Chemoprén kontaktné lepidlo Univerzál Profi

Kontaktné rozpúšťadlové lepidlo s vysokou pevnosťou.
Univerzálne kontaktné lepidlo na rôzne materiály, nasiakavé i nenasiakavé.

Oblasť použitia:

Na univerzálne kontaktné lepenie rôznych - nasiakavých i nenasiakavých materiálov ako sú: drevo, plasty, guma, koža, plechy, sklo, korok, kartón a mnohé iné. Na lepenie nenasiakavý-nenasiakavý materiál odporúčame riediť Pattex Chemoprén riedidlom PROFI alebo KLASIK až do max. 30%, s tým, že riedidlo sa prilieva postupne za stáleho miešania, a nie naraz. Nie je vhodný na lepenie polystyrénu, teflónu, mäkkého PVC, PE a PP.

Vlastnosti:

- bez toluénu
- po premiešaní okamžite použiteľný
- rýchlo a ľahko spracovateľný
- na všetky pevné lepenia



| obj. č. | obsah l | BJ | MJ | cena EUR | za |
|-------------|---------|----|----|----------|------|
| 110 680 459 | 4,5 | 1 | ks | 52,80 | 1 ks |
| 110 680 461 | 10 | 1 | ks | 103,50 | 1 ks |

produktová skupina YU1



Chemoprén riedidlo

Riedidlo bez toluénu určené na úpravu hustoty lepidiel Pattex Chemoprén pre lepšiu aplikáciu v prípade lepenia nenasiakavých povrchov. Vhodné aj na riedenie lepidla a následné použitie ako penetračný náter v prípade extrémne nasiakavých materiálov. Čistenie nástrojov a plôch od lepidiel Pattex Chemoprén.

| obj. č. | obsah l | BJ | MJ | cena EUR | za |
|-------------|---------|----|----|----------|------|
| 110 680 460 | 1 | 12 | ks | 7,76 | 1 ks |

produktová skupina YU1





Aquence FU 400 dyhovacie lepidlo

Výhody produktu:

- dlhá skladovateľnosť
- dlhá životnosť od 16 hod.
- vysoký obsah spojiva
- vysoká odolnosť proti vode (C3 podľa EN 12765)
- mimoriadne nízky obsah formaldehydu, hlboko pod prípustnú maxim. hodnotu E1

Oblasť použitia

- dyhy v horúcom lise
- dyhy s nízkym obsahom formaldehydu podľa E1
- dyhovanie v membránových lisochoch
- B1 drevotrieska s HPL

Pokyny pre spracovnyie

- otvorená doba pri 20°C
- zákazkové množstvo 100g/m²: cca. 6 min
- zákazkové množstvo 200g/m²: cca. 15 min
- teplota lisovania a základný čas lisovania
 - pri 80 - 90°C od 5 min
 - pri 90 - 95°C od 4 min
 - pri 95 - 100°C od 3 min
 - pri 100 - 105°C od 2,5 min
 - pri 105 - 110°C od 2,0 min
 - pri 110 - 115°C od 1,5 min
- efektívny čas lisovania: základný čas plus 1min/mm hrúbka dyhy



| obj. č. | obsah kg | farba | balenie | BJ | MJ | cena EUR | za |
|-------------|----------|--------------|---------|----|----|----------|------|
| 110 612 500 | 25 | nepriesvitná | vrece | 1 | ks | 184,08 | 1 ks |

produktová skupina D00 D30



STA-PLUS lepidlo v spreji

| obj. č. | farba | obsah ml | balenie | BJ | MJ | cena EUR | za |
|-------------|-------|----------|---------|----|----|----------|------|
| 110 680 341 | biela | 600 | dóza | 12 | ks | 21,70 | 1 ks |

produktová skupina YF1





TECHNOMELT DORUS KS 217

TECHNOMELT DORUS KS 217 je granulované EVA univerzálne tavné lepidlo s nízkou viskozitou na lepenie hrán; farba: prírodná. Ponúka vysokú výdatnosť a veľmi dobrú zmáčavosť. Používa sa na lepenie hrán pri rýchlosti posuvu 12 m/min. Hodí sa na nasledujúce materiály hrán: masív, dyha, melamín, polyester, HPL*, PVC*, ABS*, PP*
*Vhodnosť závisí od špeciálnych vlastností hranového materiálu

- univerzálne lepidlo
- veľmi dobrá príľnavosť na hrany z masívu
- veľmi dobrá zmáčavosť
- použitie pri rýchlosti posuvu 12 m/min
- vysoká tepelná odolnosť
- vysoká konečná pevnosť
- vzniká tesná škára

Odber len v celých baleniach!

typ: KS 217
obsah: 25 kg

| obj. č. | farba | teplota pri spracovaní °C | MJ | cena EUR | za |
|-------------|----------|---------------------------|-----|----------|-------|
| 108 617 620 | prírodná | 180-200 | BAL | 195,98 | 1 BAL |
| 108 617 622 | biela | 180-200 | BAL | 196,98 | 1 BAL |
| 108 617 624 | hnedá | 180 | BAL | 206,03 | 1 BAL |

produktová skupina 800 802



TECHNOMELT DORUS KS 351

TECHNOMELT DORUS KS 351 je neplnené univerzálne tavné lepidlo na lepenie hrán. Poskytuje strednú viskozitu a veľmi dobrú tepelnú odolnosť. Zároveň poskytuje vysokú výdatnosť, veľmi dobrú zmáčavosť a vysokú konečnú pevnosť. Lepí hladké povrchy veľmi flexibilných hranových materiálov a vytvára tesnú a prakticky neviditeľnú škáru.

- stredná viskozita
- veľmi dobrá zmáčavosť
- veľmi dobrá tepelná stabilita
- vysoká výdatnosť
- veľmi dobrá tepelná odolnosť
- vysoká konečná pevnosť
- prakticky neviditeľná lepená škára

Odber len v celých baleniach!

typ: KS 351
obsah: 25 kg
teplota pri spracovaní: 180-220°C

| obj. č. | farba | MJ | cena EUR | za |
|-------------|---------------|-----|----------|-------|
| 108 617 626 | transparentná | BAL | 280,40 | 1 BAL |
| 108 617 628 | biela | BAL | 281,40 | 1 BAL |

produktová skupina 800 802





TECHNOMELT DORUS HKP 25

TECHNOMELT DORUS HKP 25 je EVA univerzálne tavné lepidlo na olepovanie hrán, dostupné ako patróny prírodných farieb. Služi na rýchle tavenie, má veľmi dobrú zmáčavosť a používa sa na olepovanie hrán pre HolzHer zariadenia pri rýchlosti posuvu 10m/min. Hodí sa na nasledujúce materiály hrán: masív, dyha, melamín, polyester, HPL*, PVC*, ABS*, PP* *Vhodnosť závisí od špeciálnych vlastností hranového materiálu

- pre **HolzHer olepovačky hrán**
- univerzálne lepidlo
- veľmi dobrá zmáčavosť
- veľmi dobrá príľnavosť na hrany z masívu



Odber len v celých kartónoch!

typ: HKP 25
 obsah: 45 kg
 teplota pri spracovaní: 200-220°C
 doba ohrievania: 2-4 min

| obj. č. | farba | MJ | cena EUR | za |
|-------------|-------|----|----------|------|
| 108 617 600 | Natur | kt | 231,15 | 1 kt |
| 108 617 602 | biela | kt | 253,26 | 1 kt |
| 108 617 604 | hnedá | kt | 273,36 | 1 kt |

produktová skupina 800 802

FESTOOL

EVA lepidlo

- na lepenie / olepovanie drevených, plastových alebo laminátových hrán rôznych plošných materiálov pri výrobe nábytku
- nefarbené lepidlo EVA - prírodná farba vhodná pre všetky dekory, dokonalá kvalita spojov pre biele, hnedé alebo čierne dekory
- EVA univerzálne lepidlo s vysokým bodom topenia
- vysoký rozsah mäknutia cca 90 °C, preto je vhodný aj na použitie na predmety s vyššou teplotnou odolnosťou -10 °C - +75 °C
- chemický základ: lepidlo, živica

v kartónovom obale

lepidlo Ø: 63 mm
 výška lepidla: 26 mm
 odolnosť voči vlhkosti podľa: D1
 obsah: 48 kg
 teplota pri spracovaní: 190°C
 vhodné pre: CONTURO KA 65 PLUS a CONTURO KA 65 SET

| obj. č. | typ | farba | MJ | cena EUR | za |
|-------------|-------------------|----------|-----|----------|-------|
| 108 603 862 | EVA nat 48X-KA 65 | prírodný | BAL | 119,00 | 1 BAL |
| 108 603 863 | EVA wht 48X-KA 65 | biela | BAL | 119,00 | 1 BAL |
| 108 603 874 | EVA brn 48X-KA 65 | hnedá | BAL | 125,09 | 1 BAL |
| 108 603 875 | EVA blk 48x-KA 65 | čierna | BAL | 125,09 | 1 BAL |

produktová skupina 801 811



prírodná



biela



čierna



hnedá

FESTOOL

PU lepidlo

- polyuretánové lepidlo na lepenie odolné voči vode a teplu, napr. kúpeľňový alebo kuchynský nábytok
- na lepenie / olepovanie hrán plošných materiálov s drevenými, plastovými alebo laminátovými hranami
- pozor: po použití vyčistite čistiacim prostriedkom na stroje (čistiaci prostriedok PU spm 4x-KA65)
- možno skladovať max. 12 mesiacov
- lepidlo má vysokú počiatočnú pevnosť, vynikajúcu pružnosť za studena a dobrú odolnosť voči rozpúšťadlám
- prírodnej farby
- PU-lepidlo je balené vo vzduchotesnej dóze á 200 g
- chemický základ: polyuretánové lepidlo

POZOR!

Tu ponúkané polyuretánové lepidlo obsahuje „o-(p-izokyanatobenzyl) fenylizokyanát, difenylmetán-2,4'-diizokyanát“, čo znamená, že lepidlo je označené označením R40 „podozrenie na karcinogénny účinok“. Podľa nariadenia o zákaze chemických látok (ChemVerbotsV) sme povinní upozorniť vás na nebezpečné látky v našom polyuretánovom lepidle č. 200056. Zakúpením polyuretánového lepidla potvrdzujete, že ste plnoletí, že budete PU lepidlo správne používať a že si budete chrániť pokožku, oči a sliznice pred priamym kontaktom, napr. ochrannými okuliarmi, ochranou dýchacích ciest/maskou, jednorazovými rukavicami.

v kartónovom obale

| | |
|-------------------------------|----------------------------------------|
| typ: | PU nat 4x-KA 65 |
| odolnosť voči vlhkosti podľa: | D3 / D4 |
| teplota pri spracovaní: | 140°C |
| tepelná odolnosť: | -40-140°C |
| interval mäknutia: | 90° |
| vhodné pre: | CONTURO KA 65 PLUS a CONTURO KA 65 SET |

| obj. č. | lepidlo Ø mm | výška lepidla mm | bal. dóz. | hmotnosť kg | MJ | cena EUR | za |
|---------------|--------------|------------------|-----------|-------------|-----|----------|-------|
| 108 603 876 • | 63 | 42 | 4 | 0.8 | BAL | 65,40 | 1 BAL |

produktová skupina 801 811



FESTOOL

PU čistiaci prostriedok

- čistiaci náboj pre olepovačku hrán CONTURO KA 65 po nanosení PU lepidla
- musí sa použiť po spracovaní PU lepidla, aby sa zabránilo chemickej reakcii PU lepidla v stroji
- max. možno skladovať max. 12 mesiacov
- balené v dóze á 140 g

v kartónovom obale

vhodné pre: CONTURO KA 65 PLUS a CONTURO KA 65 SET

| obj. č. | bal. dóz. | hmotnosť | MJ | cena EUR | za |
|---------------|-----------|----------|-----|----------|-------|
| 108 603 877 • | 4 | 0.56 | BAL | 53,20 | 1 BAL |

produktová skupina 801 811



Lepidlo Spray-Kon B700

Kontaktné lepidlo B700 je určené na povrchové lepenie kompozitných dosiek a HPL laminátov. Lepidlo odoláva teplotám do 93 °C. Nanáša sa na oba lepené povrchy. Nanáša sa na oba lepené povrchy.

Ďalšie oblasti použitia:

korok, tvrdé dosky, pena, nábytkové tkaniny, izolácia zo sklenených vlákien, zvuková izolácia a iné materiály, ako sú drevo a drevotrieskové dosky, nehrdzavejúca oceľ, pozinkované a lakované kovové panely, poter a niektoré plasty.

Upozornenie:

Pištoľ a hadica nie sú súčasťou dodávky.



| obj. č. | farba | obsah kg | balenie | BJ | MJ | cena EUR | za |
|---------------|------------|----------|----------------|----|----|----------|------|
| 110 680 024 • | bezfarebné | 17 | tlaková nádoba | | ks | 544,00 | 1 ks |

produktová skupina YF1



PU montážne lepidlo Speed Tack

STALOC SpeedTack montážne lepidlo je silné, jednozložkové stavebné lepidlo na báze polyuretánu, ktoré neobsahuje rozpúšťadlá a vyplňa medzery.

Ideálne sa hodí na širokú škálu aplikácií lepenia v drevárskom a nábytkárskom priemysle. STALOC SpeedTack montážne lepidlo sa používa aj špeciálne na lepenie okien, dverí, soklových lišt, sendvičových prvkov, izolačných materiálov a drevených stavebných prvkov.

Výhody produktu:

- vysoká vodeodolnosť (D4)
- manipulácia za cca. 30 min.
- veľmi vysoká lepiaca sila
- vyplňanie medzier a expanzia
- ideálne na použitie aj na vertikálnych povrchoch
- prvotriedna príľnavosť k mnohým podkladom
- na použitie v exteriéri a interiéri

Oblasť použitia:

Pre vode odolné lepenia drevených materiálov, kameňa, keramiky, betónu a rôznych materiálov. Vyplňa a vyrovnáva nerovné plochy a odchýlky. Použiteľné na lepenie podláh a kombinácie rôznych materiálov. Pre prípady lepenia, kde sú potrebné aj plniace a tesniace vlastnosti lepidla. Spája drevo, oceľ, hliník, ABS, PU izolačný materiál, polystyrén, sklenenú vlnu, keramiky a betón. Dobrú príľnavosť možno dosiahnuť na čistom, nemastnom a bezprašnom podklade bez základného náteru.

Poznámka:

Okrem iného nie je vhodný na aplikácie na PE, PP, teflón a bitúmenové podklady. Nie je vhodné na trvalý kontakt s vodou.

Vzhľadom na veľké rozdiely medzi rôznymi podkladmi by sa však dosiahnuteľné hodnoty príľnavosti mali najprv určiť testovaním.

Teplota spracovania: minimálne +5 °C. maximálne +40 °C.



| obj. č. | farba | obsah ml | balenie | BJ | MJ | cena EUR | za |
|-------------|--------|----------|---------|----|----|----------|------|
| 110 611 306 | béžová | 310 | kartuša | 12 | ks | 9,48 | 1 ks |

produktová skupina D00 D05

PU montážne lepidlo Trans Rapid

Montážne lepidlo STALOC TransRapid je transparentné jednozložkové stavebné lepidlo na báze polyuretánu, ktoré neobsahuje rozpúšťadlá a vyplňa medzery, má veľmi vysokú lepiacu silu a rýchlo vytvrdzuje.

Ideálne sa hodí na širokú škálu aplikácií lepenia v drevárskom a nábytkárskom priemysle. Montážne lepidlo STALOC TransRapid sa používa najmä na lepenie a spájanie komponentov s vysokými vizuálnymi požiadavkami.

Výhody produktu:

- **transparentné**
- rýchle vytvrdnutie - manipulácia za cca 15-20 min.
- veľmi vysoká lepiaca sila
- vysoká vodeodolnosť (D4)
- vypĺňanie medzier a expanzia
- ideálne na použitie aj na vertikálnych povrchoch
- prvotriedna príľnavosť k mnohým podkladom
- na použitie v exteriéri a interiéri

Oblasť použitia

Pre vode odolné lepenia drevených materiálov, kameňa, keramiky, betónu a rôznych materiálov. Vypĺňa a vyrovnáva nerovné plochy a odchýlky. Použiteľné na lepenie podláh a kombinácie rôznych materiálov. Pre prípady lepenia, kde sú potrebné aj plniace a tesniace vlastnosti lepidla. Spája drevo, oceľ, hliník, ABS, PU izolačný materiál, polystyrén, sklenenú vlnu, keramiky a betón. Dobrú príľnavosť možno dosiahnuť na čistom, nemastnom a bezprašnom podklade bez základného náteru.

Poznámka:

Okrem iného nie je vhodné na aplikácie na PE, PP, teflón a bitúmenové podklady. Nie je vhodné na trvalý kontakt s vodou.

Vzhľadom na veľké rozdiely medzi rôznymi podkladmi by sa však dosiahnuteľné hodnoty príľnavosti mali najprv určiť testovaním.

Teplota spracovania: minimálne +5 °C. maximálne +35 °C.

tepelná odolnosť: - 30 až + 80°C

| obj. č. | farba | obsah ml | balenie | BJ | MJ | cena EUR | za |
|-------------|------------|----------|---------|----|----|----------|------|
| 110 611 307 | priesvitná | 310 | kartuša | 12 | ks | 11,34 | 1 ks |

produktová skupina D00 D05





Polymer montážne lepidlo MultiTack

STALOC MultiTack montážne lepidlo je veľmi pevný a plastický polymérny montážny systém na širokú škálu aplikácií **v interiéri a exteriéri**, či už na savé alebo nesavé podklady. Počítačová príľnavosť posilnená aditívami uľahčuje lepenie/montáž. Neutrálne zloženie montážneho lepidla STALOC MultiTack umožňuje aj bezpečné a bezproblémové lepenie prírodného kameňa alebo zrkadlových plôch. Vysoká pevnosť lepidla v kombinácii s rýchlou počítačnou príľnavosťou ponúka významnú výhodu oproti štandardným „vysoko príľnavým“ produktom na trhu.

Výhody produktu:

- **rýchla počítačová príľnavosť a vysoká lepiaca sila**
- bez rozpúšťadiel, izokyanátov, ftalátov, silikónu a PVC
- dobrá odolnosť voči UV žiareniu a starnutiu
- tepelná odolnosť od -40°C do +90°C
- neutrálne a s veľmi nízkymi emisiami
- vhodný na prírodný kameň
- vyplňovanie alebo vyrovnávanie medzier
- bez bublín a zmršťovania
- odolné voči hubám a baktériám
- vhodné na použitie v interiéri aj exteriéri
- možno natierať väčšinou priemyselných farieb alebo lakovacích systémov
- možno natierať po vytvorení pokožky (mokrú na mokré)

Oblasť použitia:

Lepenie soklových lišt, schodiskových prvkov, parapetov, ochranných profilov, izolačných dosiek, ...

Lepenie zrkadiel s lakovaným chrbtom

Lepenie HPL a MDF dosiek alebo sendvičových panelov

Lepí drevo, plasty (okrem napr. PE & PP), EPDM, betón, kameň, dlaždice, omietku, prírodný kameň, PVC, polykarbonát, polystyrén, oceľ, hliník, meď, olovo, zinok a tiež sklo.

Vzhľadom na veľké rozdiely medzi rôznymi podkladmi by sa však dosiahnuteľné hodnoty príľnavosti mali najprv určiť testovaním.

- Teplota spracovania: minimálne +5 °C. maximálne +40 °C.
- Teplota podkladu: minimálne +5 °C. maximálne +60 °C.

| obj. č. | farba | obsah g | balenie | BJ | MJ | cena EUR | za |
|-------------|-------------|---------|---------|----|----|----------|------|
| 110 680 285 | matná biela | 440 | kartuša | 12 | ks | 12,35 | 1 ks |

produktová skupina D00 D05

Pattex One for All High Tack

Jednozložkové vysokoúčinné lepidlo na báze silánom zosieťovaného polyméru, bez rozpúšťadiel.

Ideálne pre takmer všetky materiály (savé aj nesavé), ako sú drevo, kameň, keramika, omietka, korok, PVC, betón, železo, hliník, Styropor®, mnohé plasty atď.

Výhody produktu:

- lepenie, tesnenie, montáž, plnenie v jednom výrobku
- flexibilné
- pre všetky materiály okrem PE, PP a PTFE, akrylového skla, medi, mosadze a mäkkého PVC
- extrémne odolné voči poveternostným vplyvom a vode
- bez rozpúšťadiel a prelakovateľné, nie pre oxidačné vytvrdzovacie farby
- odolný teploty od -30°C po +90°C

Skladujte na chladnom, suchom a nemrznúcom mieste. Nevystavovať priamemu slnečnému žiareniu. Trvanlivosť 15 mesiacov v pôvodnom balení.

Nie je vhodné pre PE, PP, PTFE, akrylové sklo, meď, mosadz a mäkké PVC.

| obj. č. | farba | obsah ml | balenie | BJ | MJ | cena EUR | za |
|-------------|-------|----------|---------|----|----|----------|------|
| 110 680 211 | biela | 440 | kartuša | 1 | ks | 6,47 | 1 ks |

produktová skupina YU1



MS hybrid lepidlo/ tesniaca hmota

Prémiové lepidlo a tmel na elastické konštrukčné spoje

Výhody produktu:

- **na vysokopevnostné spoje v interiéri aj exteriéri**
- bez rozpúšťadiel, izokyanátov a PVC
- odolný voči UV a starnutiu
- dobrá odolnosť voči slanej vode, plesniam, hubám, chlóru, atď.
- zachováva si elasticitu v tepelnom rozmedzí -40 °C do +100 °C
- neutrálna, bez zápachu a rýchlo tvrdnúca
- pretierateľná/ nenapúča
- na báze silanom modifikovaných polymérov (SMP / MS Polymer)
- EMICODE EC 1 Plus, veľmi nízke emisie

Ďalšie oblasti použitia:

Solárne strešné systémy, podlahové konštrukcie, lepenie parapetných dosiek, schody, soklové lišty, zárubne, U-profily, zrkadlá, polyesterové prvky na kovové rámy a lepenie rohových profilov. Elastické lepenie a tesnenie napr. pri autobusových, karavanových, vlakových konštrukciách a konštrukciách nákladných vozidiel. Tesnenie zvarov na polyesteroch. Lepenie dreva, kameňa (neporózneho), betónu, zrkadiel, prírodného kameňa, sádry, polykarbonátu, PSPU, PVC, rozličných plastov, keramických podláh, smaltu, medi, olova, zinku, hliníka, nehrdzavejúcej ocele, Trespa, farebných systémov, skla, atď.

Nevytvrdnuté zbytky je možné skvele odstrániť so STALOC Turbo Wipes.

Poznámka:

Nie je vhodné na trvalé vystavenie vode!

Vytvrdzovanie do 24 hodín:

Pri čiernej / sivej / bielej hnedej / béžovej farbe: 3 mm

| obj. č. | farba | obsah ml | balenie | doba zavädnutia min | BJ | MJ | cena EUR | za |
|-------------|--------|----------|---------|---------------------|----|----|----------|------|
| 110 611 401 | biela | 290 | kartuša | 10 - 15 | 20 | ks | 13,01 | 1 ks |
| 110 611 402 | sivá | 290 | kartuša | 10 - 15 | 20 | ks | 14,15 | 1 ks |
| 110 611 403 | čierna | 290 | kartuša | 10 - 15 | 20 | ks | 14,15 | 1 ks |
| 110 611 405 | hnedá | 290 | kartuša | 10 - 15 | 12 | ks | 16,46 | 1 ks |

produktová skupina D00 D05





MS hybrid lepidlo/ tesniaca hmota / sklo číre

Prémiové lepidlo a tmel na elastické konštrukčné spoje

Výhody produktu:

- **pre vysokopevnostné spoje v interiéri**
- bez rozpúšťadiel, izokyanátocv a PVC
- odolné voči UV a starnutiu
- dobrá odolnosť voči slanej vode, plesniam, hubám, chlóru, atď.
- zachováva si elasticitu v tepelnom rozmedzí -40 °C do +100 °C
- neutrálne, bez zápachu a rýchlo tvrdnúce
- pretierateľné/ nenapúča
- na báze *silanom modifikovaných* polymérov (SMP / MS Polymer)
- EMICODE EC 1 Plus, veľmi nízke emisie

Ďalšie oblasti použitia:

Elastické lepenie a tesnenie. Lepí drevo, kameň (neporózny), betón, sádku, PSPU, PVC, rôzne plasty, keramické dlaždice, smalt, meď, olovo, zinok, hliník, nehrdzavejúcu oceľ, Trespa, náterové systémy, sklo atď.

Nevytvrdnuté zbytky je možné skvele odstrániť so STALOC Turbo Wipes.

Poznámka:

Neodporúčame používať STALOC MS Hybrid 290ml sklo číre v exteriéri!
Nie je vhodné na trvalé vystavenie vode!

Vytvrdzovanie do 24 hodín:

pri sklo čírom (transparentnom) 2 mm

| obj. č. | farba | obsah ml | balenie | doba zavädnutia min | BJ | MJ | cena EUR | za |
|-------------|---------------|----------|---------|---------------------|----|----|----------|------|
| 110 611 400 | transparentná | 290 | kartuša | 10 - 15 | 20 | ks | 14,15 | 1 ks |

produktová skupina D00 D05



MS Hybrid Plus lepiaca/tesniaca hmota

Prémiové lepidlo a tmel na elastické konštrukčné spoje s **EXTRÉMNE VYSOKOU POČIATOČNOU PRILNAVOSŤOU.**

Výhody produktu:

- **vhodné pre exteriér a interiér**
- ideálne na lepenie soklových lišt
- pre vysoko pevné spojenia
- bez rozpúšťadiel, izokyanátocv a PVC
- veľmi dobrá odolnosť voči UV žiareniu a starnutiu
- zachováva si elasticitu v tepelnom rozmedzí -40 °C do +100 °C
- neutrálne, bez zápachu, pretierateľné a rýchlo tvrdnúce
- EMICODE EC 1 Plus, veľmi nízke emisie

Ďalšie oblasti použitia:

Solárne strešné systémy, podlahové konštrukcie, lepenie parapetných dosiek, schody, soklové lišty, zárubne, U-profily, zrkadlá, polyesterové prvky na kovové rámy a lepenie rohových profilov. Elastické lepenie a tesnenie napr. pri autobusových, karavanových, vlakových konštrukciách a konštrukciách nákladných vozidiel. Lepí drevo, kov, plast, betón, kameň, dlaždice, sádku, prírodný kameň, PVC, polykarbonát, oceľ, hliník, meď, olovo, zinok, sklo atď.

Nevytvrdnuté zbytky je možné skvele odstrániť so STALOC Turbo Wipes.

Poznámka:

Založené na *modifikovaných silikónových* polyméroch (SMP/MS Polyméry)

| obj. č. | farba | obsah ml | balenie | BJ | MJ | cena EUR | za |
|-------------|-------|----------|---------|----|----|----------|------|
| 110 611 410 | biela | 290 | kartuša | 12 | ks | 14,85 | 1 ks |

produktová skupina D00 D05



HPFLEX konštrukčné lepidlo

Rýchlotvrdnúce prémiové konštrukčné lepidlo s 380 % ťahovým zaťažením na použitie v kovových, sklenených a fasádnych konštrukciách.

Informácia o produkte:

- veľmi dobrá odolnosť voči UV žiareniu a starnutiu
- odolnosť proti ohňu a dymu v súlade s NF F 16-101 a STM-S 001
- veľmi dobrá odolnosť voči slanej a sladkej vode, demineralizovanej vode, kyselinám, zásadám a rôznym olejom
- neutrálne, bez zápachu a rýchlo tvrdnúce
- možno natierať väčšinou priemyselných náterových hmôt alebo lakov, alkydových aj disperzných (odporúčajú sa testy kompatibility)
- možno natierať po vytvorení pokožky (mokrú na mokré)
- neobsahuje rozpúšťadlá, izokyanát a silikón

Stavebné lepidlo HPFLEX je revolučný lepiaci systém s vysokou elasticitou a rýchlou pevnosťou lepenia pre pružné konštrukčné spoje, ktoré vyžadujú vysokú pevnosť v najextrémnejších podmienkach. Vďaka svojmu jedinečnému zloženiu sa konštrukčné lepidlo HPFLEX môže použiť aj na lepenie komponentov pred práškovým lakovaním. Vďaka tomu je toto spoľahlivé lepidlo veľmi vhodné na použitie pri výrobe vozidiel, strojov a zariadení.

Ďalšie oblasti použitia:

Vďaka veľmi vysokej záťaže v ťahu a vynikajúcej odolnosti voči UV žiareniu je toto konštrukčné lepidlo ideálnym produktom na stavbu lodí a jacht, ako aj na stavbu veterných a solárnych elektrární.

Poznámka:

Založené na modifikovaných silikónových polyméroch (SMP/MS Polyméry)



| obj. č. | farba | obsah ml | balenie | BJ | MJ | cena EUR | za |
|-------------|--------|----------|---------|----|----|----------|------|
| 110 611 450 | čierna | 290 | kartuša | 12 | ks | 21,23 | 1 ks |
| 110 611 451 | biela | 290 | kartuša | 12 | ks | 21,23 | 1 ks |
| 110 611 452 | sivá | 290 | kartuša | 12 | ks | 21,23 | 1 ks |

produktová skupina D00 D05



Krištáľovo číry lepiaci tmel - SP030

Vysoko transparentný hybridný lepiaci tmel na trvalo elastické tesnenie a lepenie sklenených prvkov.

Tento jednozložkový, rýchlo vytvrdzujúci, vysoko transparentný tmel na báze hybridného lepidla umožňuje použitie v oblastiach, kde priehľadné, trvalo elastické tesnenie a lepenie sklenených prvkov ponúka produktové výhody, napr. lepenie sklenených tabúl na hliníkové alebo eloxované rámy (konštrukcie vitrín a výkladov) a tesnenie na sklenených výťahoch. Veľmi vhodné na lepenie v interiéri. Tento lepiaci tmel je kompatibilný s kovmi a väčšinou bežných stavebných materiálov.

Výhody produktu:

- veľmi rýchle tuhnutie
- bez zápachu
- neobsahuje riedidlá, izokyanáty a silikóny
- teplotná odolnosť od -40 °C do +80 °C
- krištáľovo číry

| obj. č. | farba | obsah ml | balenie | BJ | MJ | cena EUR | za |
|-------------|----------------------|----------|---------|----|----|----------|------|
| 110 611 431 | vysoko transparentné | 310 | kartuša | 12 | ks | 14,46 | 1 ks |

produktová skupina D40 D41



Vysoko príľnavé lepidlo PRO - SP350

Hybridné lepidlo na lepenie širokej škály materiálov s okamžitou vysokou počiatočnou príľnavosťou.

Toto jednozložkové, pevné, elastické lepidlo na hybridnej báze s vysokou počiatočnou pevnosťou slúži na lepenie rozdielnych materiálov v stavebníctve, remese a priemysle, pri ktorých je potrebné zamedzenie dodatočného pohybu. Na základe svojej vysokej počiatočnej príľnavosti je ideálne vhodné na horizontálne a vertikálne lepenie materiálov bez dodatočnej fixácie, ako napr. drevo a drevené materiály, kovy, sklo, minerálne stavebné látky, prírodný kameň, viacvrstvé prvky, plasty, atď.

Výhody produktu:

- vysoká počiatočná pevnosť
- rýchle tvrdnutie v celej hmote
- trvalo elastické
- ľahko vytlačiteľné z kartuše
- príľnavosť na množstvo povrchov
- pretierateľný
- neobsahuje riedidlá, izokyanáty a silikóny
- teplotná odolnosť od -40 °C do +90 °C
- vhodné na použitie v interiéri a exteriéri
- veľmi dobrá odolnosť voči svetlu, poveternostným podmienkam a starnutiu
- vysoká mechanická pevnosť

| obj. č. | farba | obsah ml | balenie | BJ | MJ | cena EUR | za |
|-------------|-------|----------|---------|----|----|----------|------|
| 110 611 437 | biela | 310 | kartuša | 12 | ks | 9,67 | 1 ks |

produktová skupina D40 D41



FA940 Lepidlo na zrkadlo**Hlavná oblasť použitia:****Lepenie zrkadiel**Výhody produktu:

- rýchla počiatočná príľnavosť
- znášavlivé s plexisklom
- znášavlivé s prírodným kameňom
- vysoká počiatočná pevnosť
- rýchle tvrdnutie v celej hmote

Oblasť použitia:

Toto 1 zložkové silikónové lepidlo je špeciálne určené na vyrovnávanie napätia pri lepení zrkadiel na rozličné povrchy, na lepenie citlivých plastov ako napr. PMMA a polykarbonát ako aj tesnenie na prírodnom kameni.

balenie:

kartuša

| obj. č. | farba | obsah ml | BJ | MJ | cena EUR | za |
|-------------|---------------|----------|----|----|----------|------|
| 110 601 406 | transparentná | 310 | 12 | ks | 11,59 | 1 ks |

produktová skupina D40 D41

**Lepidlo na kameň a drevo - PU700**

Vysokoučinné lepidlo na báze modifikovaného polyuretánu na lepenie dreva a špeciálne na lepenie rôznych typov murovacích tvárnic s rovným lepeným povrchom. PU700 je vhodné aj na podružné stenové konštrukcie s malou výškou bez statického významu, napr. sadrokartónové konštrukcie a menšie priečky. PU700 je dlhodobo odolný voči vode, morskej vode, roztoku vápniaka, zriedeným kyselinám a zásadám.

Výhody produktu:

- jednoduché, časovo úsporné a čisté spracovanie
- silná lepiaca sila aj po krátkom čase tuhnutia na mnohých minerálnych povrchoch
- použiteľné pri nízkych teplotách
- nie je potrebná voda ani miešacie zariadenie
- vodeodolné D4 podľa DIN EN 204
- schválené Nemeckým inštitútom pre stavebné technológie (DIBT)

Poznámka:

Optimálna teplota dózy je 20 °C, pri nižších teplotách treba rátať s menšou výdajnosťou peny.

Pri spracovaní treba bezpodmienečne používať pracovné rukavice a chrániť oči!

Lepidlo na tvárnice PU700 má všeobecné schválenie stavebného úradu na nosné murivo z pórobetónových tvárnic do výšky budovy 10 metrov.

trieda horľavosti:

E

| obj. č. | farba | obsah ml | BJ | MJ | cena EUR | za |
|-------------|---------|----------|----|----|----------|------|
| 110 652 501 | krémová | 750 | 12 | ks | 20,31 | 1 ks |

produktová skupina D40 D41

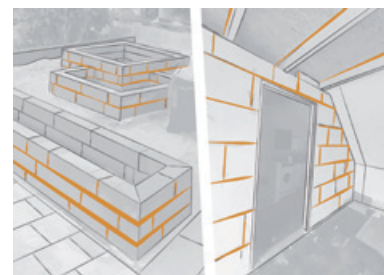



Lepidlo Power 703

2K štruktúrne lepidlo pre vysokú pevnosť a rýchle vytvrdnutie nahrádza procesy ako skrutkovanie, zváranie, nitovanie atď.

Výhody produktu:

- "všestranné"
- lepí kov, kameň, plasty, keramiku, atď.
- extrémne vysoká pevnosť
- odolné voči poveternostným vplyvom
- jednoduché na použitie
- s praktickým uzatváraním STALOC Poka Yoke

STALOC POWER 703 sa vyznačuje výnimočnou odolnosťou v nárazoch, šmyku a ťahu. Rýchlo fixuje a vyžaduje len malú prípravu povrchu, avšak na dosiahnutie ideálneho lepenie je potrebná medzera od 0,5mm do 1 mm.



| obj. č. | farba | obsah ml | balenie | vyhoto-venie | BJ | MJ | cena EUR | za |
|-------------|--------|----------|-------------------------------|--------------|----|----|----------|------|
| 110 611 472 | běžová | 25 | dvojitá výtlačná špička | Power 703 | 14 | ks | 11,97 | 1 ks |

produktová skupina D00 D05

| príslušenstvo | | | | | | | | |
|---------------|---------------------------------|----|----|----------|------|--|--|--|
| obj. č. | popis | BJ | MJ | cena EUR | za | | | |
| 110 611 506 | STALOC statický miešač 25/50 ml | 1 | ks | 1,53 | 1 ks | | | |



Statický zmiešavač

Vhodný na STALOC 2K produkty v 25 a 50ml.

| obj. č. | popis | BJ | MJ | cena EUR | za | | | |
|-------------|-----------------------------|----|----|----------|------|--|--|--|
| 110 611 506 | statický zmiešavač 25/50 ml | 1 | ks | 1,53 | 1 ks | | | |

produktová skupina D00 D02



Sekundové lepidlo 4S01

Lepenie O-krúžkov, gumových tesnení (so základným náterom aj silikoňových gúm)

- rýchlotvrdnuci univerzálny typ pre rozličné oblasti použitia
- rýchlo lepi všetky materiály medzi inými kovy, plasty, drevo, gumu, korok, keramiku

viskozita: 100 mPa-s

| obj. č. | farba | obsah g | tepelná odolnosť °C | BJ | MJ | cena EUR | za |
|-------------|---------------|---------|---------------------|----|----|----------|------|
| 110 611 103 | transparentná | 5 | -30 do +80 | 1 | ks | 2,62 | 1 ks |
| 110 680 140 | transparentná | 20 | -30 až +80 | 12 | ks | 8,24 | 1 ks |

produktová skupina D00 D05



Sekundové lepidlo 4S06

Vhodné najmä na rýchle lepenie elastomérov (EPDM, NBR atď.)

- extrémne rýchlo vytvrdzujúci univerzálny typ pre širokú škálu aplikácií
- s podkladovou vrstvou STALOC Primer pre okamžité lepenie lepi aj ťažko lepiteľné plasty, ako sú PE, PP, silikón a PTFE

viskozita: 30 mPa-s
tepelná odolnosť: -30 až do +80°C

| obj. č. | farba | obsah g | BJ | MJ | cena EUR | za |
|-------------|---------------|---------|----|----|----------|------|
| 110 611 110 | transparentná | 20 | 12 | ks | 8,24 | 1 ks |

produktová skupina D00 D05





Sekundové lepidlo 4S96

- Na lepenie rozdielnych dvojíc kovov
-
- väzby z ocele, nehrdzavejúcej ocele, hliníka, medi a mnohých ďalších kovových materiálov
- dosahuje maximálnu pevnosť na čistých spojoch kov/kov
- vysoká odolnosť voči odlupovaniu, teplotným zmenám a vibráciám

viskozita: 500 mPa-s
 tepelná odolnosť: -55 až do +105°C

| obj. č. | farba | obsah g | BJ | MJ | cena EUR | za |
|-------------|---------------|---------|----|----|----------|------|
| 110 611 170 | transparentná | 20 | 12 | ks | 8,24 | 1 ks |

produktová skupina D00 D05



Sekundové lepidlo Primer

Umožňuje lepenie ťažko lepiteľných materiálov

- najmä pre polyolefíny (PE, PP), EPDM, PTFE, silikóny a iné materiály
- odporúča sa najmä v kombinácii so sekundovým lepidlom STALOC 4S06

| obj. č. | farba | obsah ml | BJ | MJ | cena EUR | za |
|-------------|---------------|----------|----|----|----------|------|
| 110 611 180 | transparentná | 15 | 25 | ks | 9,41 | 1 ks |

produktová skupina D00 D05



Verifix UV-lepidlo - B 682 T

Toto UV vytvrdzujúce lepidlo je priehľadné a má strednú viskozitu. Preto sa musí aplikovať pred spojením lepiacich bodov. Pre svoju vysokú konečnú pevnosť je lepidlo vhodné najmä pre štruktúrne náročné spojenia.

Verifix® B 682-T je určené špeciálne pre vysoko pevné spoje sklo/kov v konštrukcii nábytku. Závesy, podpery políc, zámky atď. sa dajú rýchlo nalepiť na plošné sklo a ESG. Vďaka svojej nárazovej pevnosti lepidlo dynamicky kompenzuje nárazové a úderové zaťaženie.

Výhody produktu:

- vhodné na lepenie sklo/kov, sklo/sklo
- vysoko pevné
- transparentné
- UV vytvrdzovanie · vytvrdzovanie aktivátorom
- nie kapilárne
- nárazu vzdorné

Použitie:

- **Ožarovanie: UVA 320 - 400 nm**
- pre spoje s vysokými požiadavkami na pevnosť
- dvoj- a trojrozmerné sklenené konštrukcie
- statické a dynamické silové zaťaženie

Možné spoje skla:

Sklo s kovom, sklo so sklom, sklo s drevom, sklo s kameňom, ESG s ESG, sklo s rôznymi termoplastmi

Poznámka:

Čas použiteľnosti v pôvodnom obale: 12 mesiacov od dátumu výroby.
Povrchy s práškovou povrchovou úpravou nie je možné lepiť UV lepidlami Bohle. Na chrómované, ponikované povrchy a povrchovo neupravený hliník použite základný náter na kovy alebo prípravok Pyrosil, aby ste zlepšili priľnavosť lepidla. Pretože nie všetky termoplasty je možné spracovať bez problémov, mali by ste s týmito materiálmi vždy robiť intenzívne skúšky. Nie je odolný proti vlhkosti.

Dôležité!

UV lepidlá sú vhodné len pre skúsených, profesionálnych používateľov.

Odporúčame konzultáciu s našimi odbornými poradcami.

Získaná rada nenahrádza potrebu vlastnej skúšky.

základný materiál: ester kyseliny akrylovej
viskozita: 900 mPa-s
teplná odolnosť: -40°C až +140°C



| obj. č. | farba | obsah g | schopnosť vyplniť medzeru mm | balenie | BJ | MJ | cena EUR | za |
|-------------|---------------|---------|------------------------------|---------|----|----|----------|------|
| 110 610 902 | transparentné | 20 | 0,1 - 0,5 | fľaša | 1 | ks | 30,67 | 1 ks |

produktová skupina D47

| nevyhnutná prídavná položka | | | | | | | | |
|-----------------------------|---------------------------------|--|--|--|----|----|----------|------|
| obj. č. | popis | | | | BJ | MJ | cena EUR | za |
| 101 192 374 • | BOHLE UV-lampa Twin LED Verifix | | | | | ks | ⁿ 656,08 | 1 ks |



UV - aktivátor 30

S Bohle UV-Aktivátorom 30 je možné vytvrdnutie **UV-lepidla B-682T** aj tam kde to nie je možné pomocou UV žiarenia, napr. farebné okuliare, potlačené sklá, laminované bezpečnostné sklá, spoje kov - kov atď. Dbajte na tenkovrstvú aplikáciu! Pri použití Aktivátora 30, lepená vrstva vždy jemne zožltne.

Použitie:

Naneste tenkú vrstvu aktivátora na lepený obrobok. Na nanosenie použite čistý, papier na čistenie, bez vlákien. Zľahka ho namočte do aktivátora a jeden raz prejdite lepenú plochu, tak aby bola potretá tenkou vrstvou. V žiadnom prípade nepoužívajte na nanosenie štetec. Jeho použitie znamená použitie príliš veľkého množstva aktivátora. Keďže aktivátor neobsahuje rozpúšťadlá, odpadá nutnosť odvetrania a je možné hneď pokračovať v lepení. Naneste **lepidlo B 682-T** na druhú časť lepeného dielu, nie na časť s naneseným aktivátorom. Spojte oba diely, upravte pozíciu a zafixujte v priebehu 30 sekúnd. Po cca 5 minútach dosiahne lepidlo manipulačnú pevnosť. Teraz môžete lepené diely vyčistiť a odstrániť prebytočné lepidlo. Konečnú pevnosť dosiahne lepidlo po 24 hodinách.

Poznámka:

Produkt citlivý na vzduch. Nádobu ihneď po použití zatvorte a vždy, keď ju nepoužívate, ju uchovávajte tesne uzavretú.

vyhotovenie:
vločka:

riedke
Originálne balenie, 10° - 32°, suché a tmavé miesto
(bez vystavenia UV žiareniu)



| obj. č. | obsah ml | farba | viskozita mPa-s | balenie | BJ | MJ | cena EUR | za |
|-------------|----------|-------|-----------------|---------|----|----|----------|------|
| 110 610 909 | 9 | hnedý | cca 25 | fľaša | 1 | ks | 23,12 | 1 ks |

produktová skupina D47

Adaptér dávkovacej ihly

Adaptér dávkovacej ihly pre Bohle nádoby s lepidlom s UV lepidlom (okrem 1 litrovej nádoby)

| obj. č. | vhodné pre | BJ | MJ | cena EUR | za |
|-------------|-----------------------|----|----|----------|------|
| 110 610 914 | Bohle dávkovacia ihla | 1 | ks | 10,68 | 1 ks |

produktová skupina D47



S Verifix® TwinLED sa dajú kovové časti rýchlo a efektívne prilepiť ku všetkým bežným typom skla (**Floatglas, ESG, VSG** atď.). Verifix® TwinLED je Powerlampa. Je šikvná a ľahká a napriek tomu boduje vysokým výkonom. Pretože žiarovka napájaná z batérie nie je viazaná na pevné pracovisko, je možné ju flexibilne pripevniť k existujúcim predmetom, na stavenisku alebo u zákazníka. LED dióda svieti iba na vytvrdenie. Neexistuje fáza zahrievania alebo ochladzovania. Verifix® TwinLED ponúka 3 možnosti programovania času vytvrdzovania. To znamená, že môžete pracovať spoľahlivo a efektívne. Čas vytvrdzovania je možné rýchlo určiť pomocou funkcie stopiek. **Celkovo batéria vydrží dve hodiny na svietenie LED.** Ovládanie displeja žiarovky je z hľadiska spotreby irelevantné.

- vhodné pre všetky UV lepidlá Bohle
- vhodné na lepené spoje do priemeru 100 mm
- napájanie z batérie, doba nabíjania približne 2 hodiny, počas tejto doby je možné svetidlo ďalej používať
- programovateľné doby vytvrdzovania
- životnosť LED svetelného zdroja je cca 20.000 prevádzkových hodín
- prevádzka ZAP/VYP bez zahrievacích a ochladzovacích fáz
- svetelné pole Ø 100 mm
- vlnová dĺžka 365 nm - 395 nm

Rozsah dodávky: UV svetidlo v kufrí so zodpovedajúcou penovou vložkou, batéria (vsadená), sieťový zdroj so zástrčkou

počet aku: 1 ks

| obj. č. | napätie V | typ | MJ | cena EUR | za |
|---------------|-----------|------------|----|----------|------|
| 101 192 374 • | 120 / 230 | B0 5500355 | ks | ⁿ 656,08 | 1 ks |

produktová skupina ANT



weiss

COSMO CA-500 - sekundové lepidlo

Lepenie rôznych gumových a plastových povrchov pri výrobe okien

Výhody produktu:

- obzvlášť krátke fixačné doby
- veľmi vysoká pevnosť
- tvrdý lepený spoj
- rýchla pevnosť na manipuláciu pri montáži
- dobrá odolnosť voči poveternostným vplyvom vo vonkajších priestoroch
- vysoká odolnosť voči chladu a teplu
- veľmi dobrá stabilita pri UV žiarení
- lepenie EPDM elastomérov
- lepí mnohé plasty a kovy
- bez rozpúšťadiel

Oblasť použitia:

napr. tesniace technológie, technológie odpadových vôd, priemysel spracovania plastov a kovov. Lepidlo sa používa najmä na lepenie rôznych gumových a plastových povrchov. Používa sa aj pri výrobe okien na lepenie tesniacich profilov EPDM, napr. na šikmé spoje, tupé spoje a na tvrdé PVC a hliníkové profily. COSMO CA-500 sa môže používať aj v kombinácii s Primer COSMO SP-860.120 na lepenie silikónových a TPE tesnení.



| obj. č. | obsah g | viskozita mPa-s | BJ | MJ | cena EUR | za |
|-------------|---------|-----------------|----|----|----------|------|
| 110 611 190 | 20 | 20 | 20 | ks | 2,93 | 1 ks |
| 110 611 195 | 20 | 100 | 20 | ks | 3,36 | 1 ks |

produktová skupina D00 D26

weiss

COSMO SL-660 - PVC-lepidlo

Špeciálne lepidlo na plasty

Výhody produktu:

- odolnosť voči UV žiareniu a poveternostným vplyvom
- dobrá tepelná odolnosť
- tixotropné (nekvapká)
- rýchlo tuhne

Oblasť použitia:

Lepenie dielcov z tuhého PVC, pri montáži okien na lepenie doplnkových profilov, ako sú napr. odvetrávacie profily, drenážne, nárazové a roletové lišty, v sanitárnom sektore na lepenie rúrok a žľabov, pri výstavbe veľtrhov a reklamných tabúl na konštrukčné lepenie integračných panelov z tuhej peny z tuhého PVC.

Rozsah dodávky:

vrátane 1. kusu skrutkovacieho špicu.



| obj. č. | farba | obsah g | viskozita mPa-s | BJ | MJ | cena EUR | za |
|-------------|---------------|---------|-----------------|----|----|----------|------|
| 110 611 780 | transparentná | 200 | cca 4000 | 50 | ks | 5,31 | 1 ks |
| 110 611 781 | biela | 200 | cca 4000 | 30 | ks | 5,07 | 1 ks |

produktová skupina D00 D26

COSMO PU-100.130 - lepidlo na rohové spoje

1K-PUR-lepidlo na rohové spoje na výrobu hliníkových okien a dverí

Výhody produktu:

- jednoduchá manipulácia
- univerzálne použitie
- vysoká pevnosť
- dosahuje skupinu namáhania D4 pre lepenie dreva v súlade s normou EN 204
- odolný voči starnutiu a poveternostným vplyvom
- vyplňuje škáry
- bez rozpúšťadiel

Oblasť použitia:

Lepenie hliníkových rohových spojov v okenných a dverových konštrukciách, pri stavbe schodísk, v stavebníctve, mnohé montážne spoje.



| obj. č. | farba | obsah ml | balenie | BJ | MJ | cena EUR | za |
|-------------|-------|----------|---------|----|----|----------|------|
| 110 611 030 | biela | 310 | kartuša | 20 | ks | 9,90 | 1 ks |

produktová skupina D00 D26

COSMO PU-200.120 - lepidlo na rohové spoje

Toto mimoriadne rýchle, vysokopevnostné 2-zložkové lepidlo v praktickej tandemovej kartuši so statickou zmiešavacou tryskou umožňuje realizovať konštruktívne, silovo pevnostné spoje s vynikajúcou odolnosťou voči teplu a poveternostným vplyvom. Jeho široké spektrum prílnavosti umožňuje použitie v mnohých rôznych oblastiach použitia, napríklad v sadrokartónových konštrukciách na silové lepenie spojov sadrovláknitých a cementových granulovaných dosiek, vhodné pre spoje so šírkou ≥ 3 mm až ≤ 8 mm.

Výhody produktu:

- obzvlášť rýchle
- široký rozsah prílnavosti k rôznym materiálom
- extrémne vysoká pevnosť
- riadené vytvrdzovanie
- premostenie veľkých medzier
- jednoduchá manipulácia s tandemovou kartušou so statickou zmiešavacou tryskou
- dlhý čas spracovania
- tixotropné, nekvapká
- dobrá odolnosť voči poveternostným vplyvom
- bez rozpúšťadiel
- po vytvrdnutí je pretierateľné

Oblasť použitia:

- lepenie hliníkových rohových konzol v eloxovaných a práškovo lakovaných profiloch rámov a krídel pre hliníkové okná, dvere a fasádne konštrukcie
- lepenie spojov sadrovláknitých dosiek
- lepenie povrchov rôznych materiálov, ako sú drevo, lamináty a hliník
- sendvičové nadstavby v konštrukcii vozidiel
- vyplnenie montážnych škár so šírkou do 8 mm
- renovácia poškodených spojov

doba na spracovanie: cca 2,5 min

| obj. č. | farba | obsah g | balenie | BJ | MJ | cena EUR | za |
|-------------|---------------|---------|-----------------|----|----|----------|------|
| 110 642 119 | perlovo biela | 880 | dvojité kartuša | 10 | ks | 37,59 | 1 ks |

produktová skupina D00 D26



COSMO PU-200 lepidlo na rohové spoje

2K-PUR-lepidlo na rohové spoje na výrobu hliníkových okien

Výhody produktu:

- široký rozsah príľnavosti k rôznym materiálom
- jednoduchá manipulácia
- dlhý čas spracovania
- riadené vytvrdzovanie
- extrémne vysoká pevnosť
- bez rozpúšťadiel
- bez zápachu
- vyplňuje škáry
- pevný lepený spoj
- brúsiteľné a lakovateľné
- vysoká odolnosť voči poveternostným podmienkam
- duroplastická lepená škára
- práškovo lakovateľné

Oblasť použitia:

Výroba kovových okien a dverí, výroba brán, výroba vitrín, akustické konštrukcie, nadstavby vozidiel, výroba nápisov a panelov.



| obj. č. | farba | ob- sah g | balenie | vyhoto- venie | doba na spra- co- vanie min | BJ | MJ | cena EUR | za |
|-------------|--------|-----------------|-----------------|------------------|--------------------------------------------|----|----|----------|------|
| 110 611 001 | bežová | 550 | dvojitá kartuša | štandard | cca 30 | 10 | ks | 17,85 | 1 ks |
| 110 611 004 | bežová | 900 | dvojitá kartuša | štandard | cca 30 | 10 | ks | 22,94 | 1 ks |
| 110 611 012 | běžová | 900 | dvojitá kartuša | Duo.20 | cca 10 | 10 | ks | 22,41 | 1 ks |

produktová skupina D00 D26

MultiSeal - Premium-Silikón

Neutrálny silikónový tmel.

STALOC MultiSeal silikónový tmel je vysoko kvalitný, 1-zložkový tesniaci tmel ktorý pri izbovej teplote vulkanizuje na silikónovú gumu. Zostáva elastický a preto odolá dynamickému zaťaženiu, ako sú nárazy a vibrácie. Tmel má tiež vysokú odolnosť proti poveternostným vplyvom a UV žiareniu. Ideálne na použitie v interiéri a exteriéri napr. pri zasklievaní a prírodnom kameni. STALOC MultiSeal silikónový tmel je nekorozívny a fungicídny a poskytuje ideálnu príľnavosť k oceli, hliníku, rôznym plastom, keramike, betónu, sklu, zrkadlám, polystyrénu, dlaždiciam, porcelánu a smaltu. Silikónový tmel má veľmi nízke emisie a je vhodný na použitie v potravinárskom sektore.

Výhody produktu:

- profesionálna kvalita
- vhodný pre prírodný a umelý kameň
- veľmi stabilný
- prvotriedna odolnosť voči UV žiareniu, poveternostným vplyvom a starnutiu
- bez rozpúšťadiel, halogénov a ftalátov
- nekorozívny voči kovom
- protiplesňový
- odolný voči slanej a chlóranej vode
- vhodný na použitie v interiéri a exteriéri

balenie:

kartuša

teplota pri spracovaní:

+5 až +40



| obj. č. | farba | obsah ml | BJ | MJ | cena EUR | za |
|-------------|----------------------|----------|----|----|----------|------|
| 110 600 000 | transparentný | 300 | 20 | ks | 8,57 | 1 ks |
| 110 600 001 | biela | 300 | 20 | ks | 8,57 | 1 ks |
| 110 600 002 | svetlo sivá | 300 | 20 | ks | 10,63 | 1 ks |
| 110 600 003 | manhattan | 300 | 20 | ks | 10,63 | 1 ks |
| 110 600 004 | betónovo sivá | 300 | 20 | ks | 10,63 | 1 ks |
| 110 600 005 | jasmín | 300 | 20 | ks | 10,63 | 1 ks |
| 110 600 006 | bahamská béžová | 300 | 20 | ks | 10,63 | 1 ks |
| 110 600 007 | svetlohnedá | 300 | 20 | ks | 10,63 | 1 ks |
| 110 600 008 | tmavohnedá | 300 | 20 | ks | 10,63 | 1 ks |
| 110 600 009 | čierna | 300 | 20 | ks | 8,57 | 1 ks |
| 110 600 010 | stredne hnedá | 300 | 20 | ks | 10,63 | 1 ks |
| 110 600 011 | karamelová | 300 | 20 | ks | 10,63 | 1 ks |
| 110 600 012 | strieborne sivý | 300 | 20 | ks | 10,63 | 1 ks |
| 110 600 013 | antracitová | 300 | 20 | ks | 8,57 | 1 ks |
| 110 600 014 | hliniková strieborná | 300 | 20 | ks | 10,63 | 1 ks |
| 110 600 015 | sivo priesvitná | 300 | 20 | ks | 10,63 | 1 ks |
| 110 600 016 | staro biela | 300 | 20 | ks | 10,63 | 1 ks |
| 110 600 017 | pergamon | 300 | 20 | ks | 10,63 | 1 ks |
| 110 600 018 | cementovo sivá | 300 | 20 | ks | 10,63 | 1 ks |
| 110 600 019 | bazaltová | 300 | 20 | ks | 10,63 | 1 ks |
| 110 600 020 | dub | 300 | 20 | ks | 10,63 | 1 ks |
| 110 600 021 | gaštanová | 300 | 20 | ks | 10,63 | 1 ks |
| 110 600 022 | tmavosivá | 300 | 20 | ks | 10,63 | 1 ks |
| 110 600 023 | sanitárne sivá | 300 | 20 | ks | 10,63 | 1 ks |

produktová skupina D50



Neutrálny silikón

STALOC neutrálny silikón je vysoko kvalitný, 1 zložkový tesniaci tmel, ktorý pri izbovej teplote vulkanizuje na silikónovú gumu.

Zostáva elastický a preto odolá dynamickému zaťaženiu, ako sú nárazy a vibrácie. Tmel má tiež vysokú odolnosť proti poveternostným vplyvom a UV žiareniu.

Výhody produktu:

- neutrálny silikónový tmel
- **tepelená odolnosť od -20°C do +160°C**
- zostáva elastický
- vysoká odolnosť voči poveternostným vplyvom
- vysoká odolnosť voči UV žiareniu
- obzvlášť vysoká objemová stabilita počas vytvrdzovania
- veľmi dobre hladiteľný
- jednoduché spracovanie
- univerzálne použitie

Oblasť použitia:

Zasklievanie, tesnenie, opravy a škárovanie.

Pozor:

Silikóny sa nedajú pretierať.

balenie:

kartuša

| obj. č. | farba | obsah ml | BJ | MJ | cena EUR | za |
|-------------|-------------|----------|----|----|----------|------|
| 110 601 182 | priesvitný | 300 | 12 | ks | 6,75 | 1 ks |
| 110 601 208 | biela | 300 | 12 | ks | 7,66 | 1 ks |
| 110 601 209 | manhattan | 300 | 12 | ks | 7,66 | 1 ks |
| 110 601 211 | čierna | 300 | 12 | ks | 7,66 | 1 ks |
| 110 601 216 | antracitová | 300 | 12 | ks | 7,66 | 1 ks |

produktová skupina D50



Sanitárny silikón

Sanitárny silikónový tmel STALOC je vysoko kvalitný, 1 zložkový tesniaci tmel ktorý pri izbovej teplote vulkanizuje na silikónovú gumu.

Zostáva elastický a preto odolá dynamickému zaťaženiu, ako sú nárazy a vibrácie. Tmel má tiež vysokú odolnosť proti poveternostným vplyvom a UV žiareniu.

Výhody produktu:

- acetátovo sieťujúci, vysoko elastický tmel
- skúška proti plesniam podľa ISO 846
- Podľa EN 8339: 280%
- testovaná potravinová kompatibilita
- tepelne odolný do +160 °C.
- odolný voči UV a starnutiu, farebne stály
- dobrá spracovateľnosť
- vodeodolný
- odolný voči poveternostným vplyvom
- odolný voči starnutiu
- odolný voči UV žiareniu
- farebne stabilný
- vhodný do vlhkých miestností
- vhodný na použitie v interiéri a exteriéri
- dobrá chemická odolnosť

Oblasť použitia:

Vhodný na hliník, keramiku, sklo a plasty v kuchyni, sanitárnych a vlhkých priestoroch.

Pozor:

Silikóny sa nedajú pretierať.

balenie:

kartuša

| obj. č. | farba | obsah ml | BJ | MJ | cena EUR | za |
|-------------|---------------|----------|----|----|----------|------|
| 110 601 213 | transparentná | 300 | 12 | ks | 6,16 | 1 ks |
| 110 601 214 | biela | 300 | 12 | ks | 6,16 | 1 ks |
| 110 601 215 | manhattan | 300 | 12 | ks | 6,67 | 1 ks |

produktová skupina D50



Sanitárny silikón PREMIUM - GS231

Hlavná oblasť použitia: sanita a zasklievanie

Výhody produktu:

- vynikajúco sa tvaruje
- vynikajúce vlastnosti pri vyhladení
- 100% silikón
- EMICODE® EC1 Plus (veľmi nízke emisie Plus)
- rýchle tvrdnutie v celej hmote
- vysoká štruktúrna pevnosť
- protiplesňový

Oblasť použitia:

illbruck GS231 sanitárny silikón je vďaka svojej veľmi dobrej odolnosti proti vlhkosti, poveternostným vplyvom a starnutiu zvlášť vhodný pre sanitárne aplikácie v súlade s normou **EN 15651 časť 3**. Napríklad: elastické tesnenie spojovacích a dilatačných škár na kachličkami obložených stenách, pri vaniach, sprchových vaničkách, sprchových kabínach a na tesnenie v kuchynských priestoroch, tiež v kovových zasklenených konštrukciách.

Nie je určený na:

illbruck GS231 sanitárny silikón sa nedá pretierať a nie je vhodný na výrobu akvárií. Nesmie prísť do priameho styku s potravinami, tiež farmaceutickými a medicínskymi výrobkami. Nevhodné na prírodný kameň.

Pozor:

Silikóny sa nedajú pretierať.

balenie:

kartuša

| obj. č. | farba | farebný kód | obsah ml | BJ | MJ | cena EUR | za |
|-------------|-----------------------|-------------|----------|----|----|----------|------|
| 110 601 071 | biela | 100 | 310 | 12 | ks | 9,32 | 1 ks |
| 110 601 070 | transparentná | 000 | 310 | 12 | ks | 9,32 | 1 ks |
| 110 601 073 | pieskovcovo béžová | 825 | 310 | 12 | ks | 10,07 | 1 ks |
| 110 601 072 | karamelová | 850 | 310 | 12 | ks | 10,07 | 1 ks |
| 110 601 082 | betónovo sivý | 770 | 310 | 12 | ks | 10,07 | 1 ks |
| 110 601 079 | pergamon | 180 | 310 | 12 | ks | 10,07 | 1 ks |

produktová skupina D40 D41



Silikón na okná a dilatačné medzery - FA101

Tesnenie okien, dilatačné medzery a iné pohyblivé škáry

Výhody produktu:

- 10 ročná „i3“ garancia funkčnosti (podľa podmienok výrobcu)
- spĺňa požiadavky DIN 18545, časť 2, skupina E
- odolný proti oderom a nezanecháva škvrny
- fungicídne ošetrovanie
- neutrálne sieťovanie
- možnosť používať nátery
- nerezateľný, bez pridaných zmäkčovadiel

Oblasť použitia:

illbruck FA101 Silikón na okná a škáry je určený špeciálne pre zasklievanie okien, tmelenie styčných a dilatačných škár. Vyznačuje sa dobrou dlhodobou prínavosťou na väčšinu neporéznych materiálov ako sú eloxovaný hliník, polyakrylát, polykarbonát, lakované alebo lazúrované drevo, sklo a glazované povrchy.

Nie je určený na:

Térové a bituménové podklady, prírodný kameň ako napr. mramor a žula

Pozor:

Silikóny sa nedajú pretierať.

| obj. č. | farba | obsah ml | balenie | BJ | MJ | cena EUR | za |
|-------------|------------------|----------|---------|----|----|----------|------|
| 110 601 186 | svetlý dub | 310 | kartuša | 20 | ks | 8,92 | 1 ks |
| 110 601 188 | borovicovo hnedá | 310 | kartuša | 20 | ks | 8,89 | 1 ks |
| 110 601 190 | betónovo sivá | 310 | kartuša | 20 | ks | 9,12 | 1 ks |
| 110 601 230 | transparentná | 600 | fólia | 20 | ks | 11,47 | 1 ks |
| 110 601 232 | biela | 310 | kartuša | 20 | ks | 7,37 | 1 ks |
| 110 680 293 | transparentná | 310 | kartuša | 20 | ks | 10,10 | 1 ks |

produktová skupina D40 D41

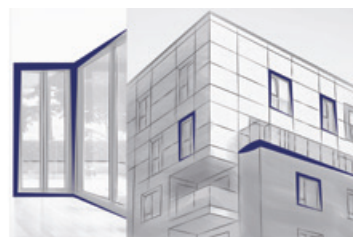

Vyhľadzovací prostriedok v spreji AA301

Na vyhladzovanie čerstvo tmelených plôch

AA301 hladiaci prostriedok v spreji je pripravený na použitie vo fľaši s rozprašovačom dodatočné riešenie vodou nie je potrebné

| obj. č. | vyhotovenie | balenie | obsah ml | BJ | MJ | cena EUR | za |
|---------------|------------------|-----------------------|----------|----|----|----------|------|
| 110 642 131 • | ihneď použiteľný | fľaša s rozprašovačom | 750 | 12 | ks | 8,29 | 1 ks |

produktová skupina D40



Akryl, 10% - LD702

Táto 1 zložková akrylátová disperzia je určená na utesňovanie škár v interiéroch so zníženým pohybom ako aj na tesnenie škár a otvorov ako napr. na stropoch, odľahčených stenách, okenných parapetoch a roletových puzdrách a na vypíňanie trhlín a škár v pórobetóne, kameni, omietky a dreva.

Výhody produktu:

- akrylový tmel na tesnenie v interiéroch so zníženým pohybom
- **celková prípustná deformácia 10%**
- jednozložková hmota na tesnenie škár na báze akrylátovej disperzie
- dá sa pretrieť a prekryť omietkou
- drží aj na vlhkých, savých podkladoch
- odolný voči UV žiareniu a poveternostným vplyvom
- ľahko spracovateľný
- rýchlo prestáva byť lepkavý
- bez zápachu a označení nebezpečenstva

| obj. č. | farba | obsah ml | balenie | BJ | MJ | cena EUR | za |
|-------------|-------|----------|---------|----|----|----------|------|
| 110 602 111 | biela | 310 | kartuša | 20 | ks | 2,70 | 1 ks |

produktová skupina D40 D41



Maliarsky akryl, 15% - LD703

Hlavná oblasť použitia:

Utesnenie škár v interiéri a exteriéri.

Tento disperzný akrylový tmel je určený na utesnenie škár medzi okenným/dverovým rámom a murivom, omietkou a sadrokartónom s **malým pohybom** a utesnenie trhlín a škár v pórobetóne, tehle, omietke a dreve.

Výhody produktu:

- **celková prípustná deformácia 15%**
- dá sa pretrieť a prekryť omietkou
- drží aj na vlhkých, savých podkladoch

Nie je určený na:

Maliarsky akryl sa nesmie používať v oblasti sanity, v podzemných stavbách, na bitúmenových podkladoch na neupravených kovových podkladoch (bez základového náteru), ako aj v škárach, ktoré sú vystavené trvalému vplyvu vlhkosti (napr. betónové plochy pod úrovňou terénu).

| obj. č. | farba | obsah ml | balenie | BJ | MJ | cena EUR | za |
|-------------|-------|----------|---------|----|----|----------|------|
| 110 602 114 | biela | 310 | kartuša | 20 | ks | 3,09 | 1 ks |

produktová skupina D40 D41



Multifunkčná 3-úrovňová páska na utesnenie škár PLUS - TP652 illmod TRIO 750

Táto multifunkčná tesniaca páska slúži na vzduchotesné a hnanému dažďu odolné utesnenie okenných a dverových prípojných škár a zároveň má tepelnoizolačné vlastnosti v celej hĺbke. Novo vyvinuté vnútorné stupňovanie pásky prostredníctvom zvýšenej komprimácie na vnútornej strane tak spĺňa požiadavky pasívnych domov, novostavieb a sanít.

Pokiaľ ide o difúziu vodnej pary, tesniaca páska TP652 spĺňa požiadavku "väčšia tesnosť zvnútra než zvonka" podľa RAL montážnych pokynov.

Výhody produktu:

- multifunkčná s množstvom oblastí použitia
- 600 Pa, BG1 a BGR schválené podľa DIN 18542
- vyhovuje požiadavkam RAL motážnym pokynom
- klinový tvar pre jednoduchú montáž

materiál:

mäkčený penový polyuretán s otvorenými pórnmi

farba:

antracitová

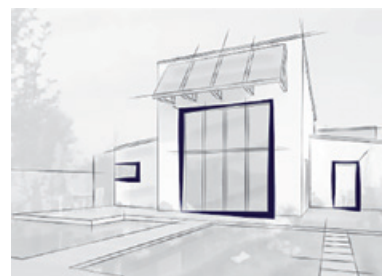
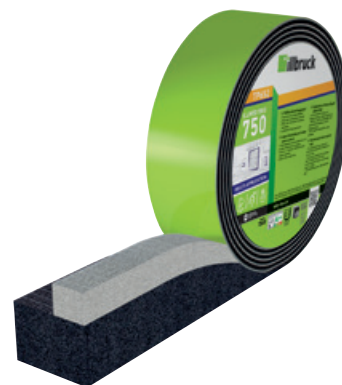

| obj. č. | šírka mm | dĺžka návinu m | veľkosť | BJ | MJ | cena EUR | za |
|---------------|----------|----------------|---------|----|----|----------|------|
| 110 620 500 | 58 | 8 | S | 4 | ks | 53,23 | 1 ks |
| 110 620 504 | 58 | 6 | M | 4 | ks | 57,02 | 1 ks |
| 110 620 508 • | 58 | 5 | L | 4 | ks | 58,88 | 1 ks |
| 110 620 512 | 58 | 3 | XL | 4 | ks | 43,62 | 1 ks |
| 110 620 501 | 66 | 8 | S | 4 | ks | 56,19 | 1 ks |
| 110 620 505 • | 66 | 6 | M | 4 | ks | 57,50 | 1 ks |
| 110 620 509 | 66 | 5 | L | 4 | ks | 57,90 | 1 ks |
| 110 620 513 | 66 | 3 | XL | 4 | ks | 52,21 | 1 ks |
| 110 620 521 | 72 | 8 | S | 3 | ks | 64,54 | 1 ks |
| 110 620 520 | 72 | 6 | M | 3 | ks | 65,72 | 1 ks |
| 110 620 502 | 77 | 8 | S | 3 | ks | 67,42 | 1 ks |
| 110 620 506 • | 77 | 6 | M | 3 | ks | 60,10 | 1 ks |
| 110 620 510 • | 77 | 5 | L | 3 | ks | 61,00 | 1 ks |
| 110 620 514 | 77 | 3 | XL | 3 | ks | 60,90 | 1 ks |
| 110 620 518 • | 83 | 8 | S | 3 | ks | 70,19 | 1 ks |
| 110 620 516 | 83 | 6 | M | 3 | ks | 67,26 | 1 ks |
| 110 620 517 | 83 | 5 | L | 3 | ks | 73,13 | 1 ks |
| 110 620 519 • | 83 | 3 | XL | 3 | ks | 65,09 | 1 ks |
| 110 620 503 | 88 | 8 | S | 3 | ks | 72,58 | 1 ks |
| 110 620 507 | 88 | 6 | M | 3 | ks | 71,84 | 1 ks |
| 110 620 511 | 88 | 5 | L | 3 | ks | 78,10 | 1 ks |
| 110 620 515 • | 88 | 3 | XL | 3 | ks | 71,08 | 1 ks |

produktová skupina D40 D42



Multifunkčná 3-úrovňová páska na utesnenie škár PRO - TP654 illmod TRIO 1050

Táto prémiová multifunkčná tesniaca páska sa používa na štandardné utesnenie okien a dverí proti dažďu a ponúka vysoký stupeň vzduchotesnosti, tepelnej a zvukovej izolácie. TP654 illmod TRIO 1050 spĺňa vďaka svojej vysokej úrovni účinnosti klasifikáciu vzduchotesnosti pre pasívne domy.

Výhody produktu:

- **3-vrstvová penová štruktúra**
- **vzduchotesná vrstva je inteligentná membrána**
- vysoká odolnosť voči nárazovému dažďu a vzduchotesnosť
- jednoduché použitie: páska je možné inštalovať na obe strany vďaka variabilnej hodnote Sd
- bezpečná vzduchotesná montáž na rám okna a na stenu vďaka 3-vrstvovej penovej štruktúre
- široká škála použitia na utesnenie spojov
- odolnosť proti nárazovému dažďu 1050 Pa
- stavebný materiál triedy B1 (nehorľavý)
- zvuková izolácia do 60dB

Použitie

TP654 je impregnovaná, predlisovaná multifunkčná tesniaca páska založená na dvoch nových technológiách:

- **1) 3-vrstvová penová štruktúra:** Sivá pena je vzduchotesná pena s uzavretými bunkami, ktorá poskytuje 100 % bezpečné vzduchotesné spojenie s okenným rámom a stenou. Čierna pena má pomalé rozpínanie, ktoré umožňuje správnu inštaláciu.
- **2) Inteligentná membrána je zabudovaná ako vzduchotesná vrstva,** ktorá spája sivú a čiernu penu zhora nadol.

Tieto dve technológie spoločne ponúkajú vysoko výkonné tesnenie s odolnosťou proti nárazovému dažďu až do 1050 Pa a vzduchotesnosť, ktorá je viac ako dvakrát vyššia, než sa vyžaduje.

Poznámka:

Odolnosť proti nárazovému dažďu až do 1050 Pa a vzduchotesnosť, ktorá je viac ako dvojnásobne vyššia v porovnaní s požiadavkami.

Na utesnenie a hydroizoláciu rohov odporúčame náš tesniaci tmel illbruck SP025.

oblasť použitia: 6-20 mm
materiál: polyuretánová mäkká penová páska
farba: antracitová

| obj. č. | šírka mm | dĺžka návinnu m | skladovateľnosť cca mes. | BJ | MJ | cena EUR | za |
|---------------|----------|-----------------|--------------------------|----|----|----------|------|
| 110 620 523 • | 58 | 11.5 | 12 | 5 | ks | 114,75 | 1 ks |

produktová skupina D40 D42

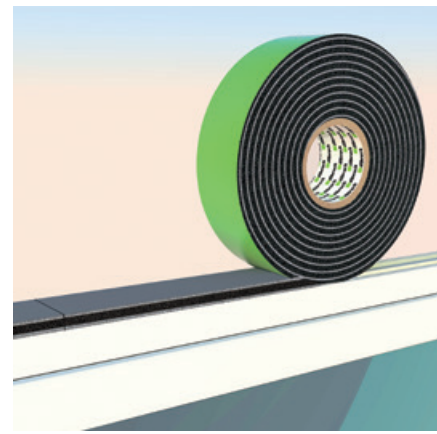
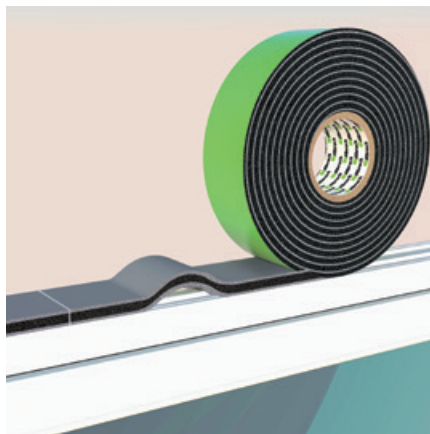
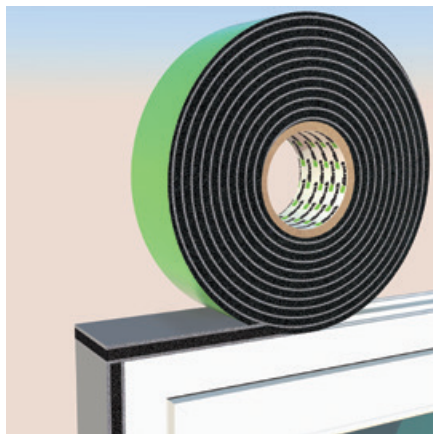

Štrbinová tesniaca páska TP600 illmod 600

illbruck TP600 illmod 600 je predstlačená impregnovaná penová páska, ktorá je už od 1965 osvedčená pri utesňovaní dorazov, paropriepustných tesnení škár a prípojov vo výškových budovách a pri fasádach. Jeho trvalo vysoká kvalita je zaručená trvalým vnútorným a vonkajším monitorovaním.

Výhody produktu:

- 10 rokov garancia funkčnosti pre „i3“ okenné tesniace systémy ako aj fasádne tesnenie (podľa podmienok výrobcu)
- 600 Pa po 20 rokoch testovania vo vonkajšom prostredí (MPA Bau Hannover)
- BG1 schválené podľa DIN 18542
- s RAL označením akosti „škáry tesniace komponenty a systémy“
- 16 rokov DIBt schválenia podľa ETA-18/0068

Poznámka:

sivá alebo antracitová farba, podľa voľby výrobcu

materiál: polyuretánová mäkká pena
farba: antracitová/ sivá

| obj. č. | šírka medze-ry mm | hĺbka drážky mm | dĺžka návinnu m | BJ | MJ | cena EUR | za |
|-------------|-------------------|-----------------|-----------------|----|-----|----------|-------|
| 110 620 110 | 2 | 8 | 12.5 | 37 | ROL | 9,27 | 1 ROL |
| 110 620 102 | 5-10 | 15 | 5.6 | 20 | ROL | 11,60 | 1 ROL |
| 110 620 104 | 5-10 | 20 | 5.6 | 15 | ROL | 20,47 | 1 ROL |
| 110 620 103 | 7-12 | 15 | 4.3 | 20 | ROL | 11,60 | 1 ROL |
| 110 620 105 | 7-12 | 20 | 4.3 | 15 | ROL | 19,98 | 1 ROL |
| 110 620 108 | 8-15 | 30 | 3.3 | 10 | ROL | 28,67 | 1 ROL |
| 110 620 106 | 8-15 | 20 | 3.3 | 15 | ROL | 15,15 | 1 ROL |
| 110 620 107 | 10-18 | 25 | 4.5 | 8 | ROL | 43,72 | 1 ROL |
| 110 620 109 | 13-24 | 30 | 5.2 | 10 | ROL | 77,47 | 1 ROL |

produktová skupina D40 D42

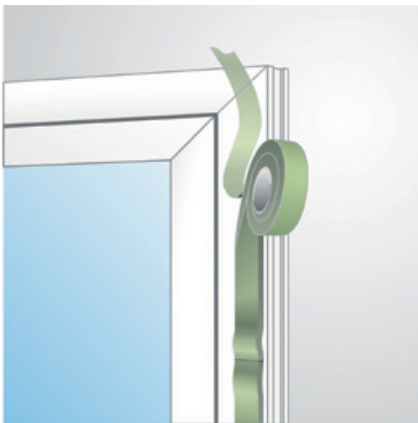

Obrázok 1: Tupý spoj pri montáži okien

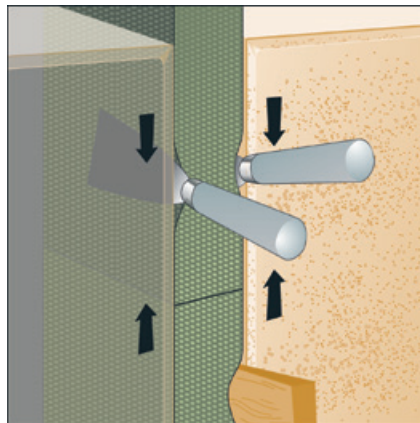

Obrázok 2: Tupý spoj pri masíve

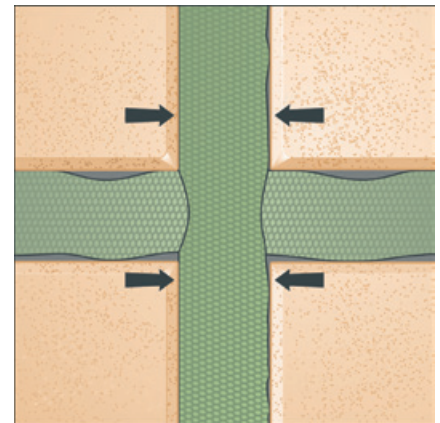

Obrázok 3: Križová škára

Vysokoúčinná škárová tesniaca páska - TP610 illbruck COMPRI

Štrbinová páska slúži na vonkajšie utesnenie voči hnanému dažďu na prípojných škárah vo výškových budovách. TP610 illbruck COMPRI sa používa pri montáži okien, kovových, drevených a kontaktných konštrukcií.

Výhody produktu:

- odolný voči poveternostným vplyvom
- tesnenie voči hnanému dažďu
- nová oblasť použitia s BG1 schválením
- paropriepustná
- montáž za každého počasia
- vhodná na montáž okenných parapiet podľa smernice ARGE

materiál: polyuretánová mäkká penová páska
 farba: antracitová



| obj. č. | šírka medzery mm | hĺbka drážky mm | dĺžka návinu m | BJ | MJ | cena EUR | za |
|-------------|------------------|-----------------|----------------|----|-----|----------|-------|
| 110 620 200 | 1-2 | 10 | 12.5 | 11 | ROL | 5,18 | 1 ROL |
| 110 620 201 | 2-4 | 10 | 10 | 11 | ROL | 7,30 | 1 ROL |
| 110 620 205 | 1-2 | 15 | 12.5 | 7 | ROL | 7,57 | 1 ROL |
| 110 620 206 | 2-4 | 15 | 10 | 7 | ROL | 10,68 | 1 ROL |
| 110 620 207 | 3-6 | 15 | 8 | 7 | ROL | 10,21 | 1 ROL |
| 110 620 208 | 4-10 | 15 | 5.6 | 7 | ROL | 10,21 | 1 ROL |
| 110 620 209 | 3-6 | 20 | 8 | 5 | ROL | 13,22 | 1 ROL |
| 110 620 210 | 4-10 | 20 | 5.6 | 5 | ROL | 9,79 | 1 ROL |
| 110 620 211 | 5-12 | 20 | 4.3 | 5 | ROL | 12,91 | 1 ROL |
| 110 620 212 | 3-6 | 40 | 8 | 7 | ROL | 22,18 | 1 ROL |
| 110 620 213 | 4-10 | 40 | 5.6 | 7 | ROL | 19,48 | 1 ROL |
| 110 620 214 | 7-16 | 50 | 3.3 | 6 | ROL | 22,36 | 1 ROL |
| 110 620 217 | 3-6 | 12 | 8 | 9 | ROL | 8,22 | 1 ROL |
| 110 620 218 | 9-20 | 20 | 2.6 | 5 | ROL | 12,07 | 1 ROL |
| 110 620 219 | 7-16 | 20 | 3.3 | 5 | ROL | 13,38 | 1 ROL |
| 110 620 220 | 9-20 | 25 | 2.6 | 4 | ROL | 16,81 | 1 ROL |
| 110 620 221 | 2-4 | 25 | 10 | 4 | ROL | 17,38 | 1 ROL |

produktová skupina D40 D42

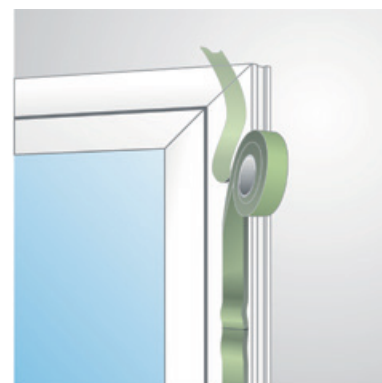

Obrázok 1: Tupý spoj



Páska na utesnenie okenných škár - TP602 illmod 600 MAX

Impregnovaná, vopred stlačená penová tesniaca páska na utesnenie škár a spojov v okenných konštrukciách odolná proti dažďu. illbruck TP602 illmod max bola vyvinutá pre veľké šírky škár, ktoré sa môžu vyskytnúť najmä pri montáži okien.

Výhody produktu:

- tesnenie nárazového dažda do 600 Pa
- odolný voči poveternostným vplyvom
- paropriepustná
- široká škála použitia

materiál: polyuretánová mäkká penová páska
farba: antracitová

| obj. č. | šírka medze-ry mm | hĺbka drážky mm | dĺžka návinu m | BJ | MJ | cena EUR | za |
|-------------|-------------------|-----------------|----------------|----|-----|----------|-------|
| 110 620 120 | 5-15 | 15 | 4,5 | 20 | ROL | 10,84 | 1 ROL |
| 110 620 121 | 10-24 | 25 | 5 | 8 | ROL | 30,71 | 1 ROL |

produktová skupina D40 D42

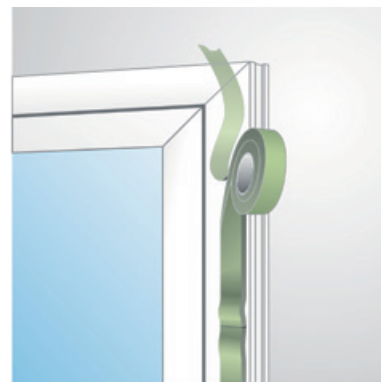

Obrázok 1: Tupý spoj pri montáži okien



Okenná fólia ME508 TwinAktiv VV EW

Samolepiaca TwinAktiv fólia Celoplošne samolepiaca okenná fólia illbruck ME508 TwinAktiv slúži na tesnenie styčných okenných škár. Je opatrená silnou samolepiacou vrstvou, ktorá umožňuje jednoduché a rýchle upevnenie takmer na akomkoľvek podklade. Vďaka variabilnej hodnote sd je možné túto fóliu použiť v interiéri aj exteriéri. Zároveň fólia spĺňa princíp "väčšia tesnosť zvnútra než zvonka" - požiadavky RAL akostného označenia



Výhody produktu:

- B2 bežne horľavá
- **fólia pre vnútorné a vonkajšie použitie**
- fólia s mäkkým flísom
- nízke plánovacie riziko, keďže neexistuje riziko zámény
- vynikajúce schnutie (prevencia pred plesnivením)
- inteligentná kontrola vlhkosti vďaka variabilnej Sd hodnoty
- S RAL označením akosti „škáry tesniace komponenty a systémy“
- 9 mesiacie odolná voči UV žiareniu
- celoplošne samolepiaca

použitie:

špeciálne-SK

| obj. č. | šírka mm | dĺžka návinu m | skladovateľnosť cca mes. | zvitkov v kartóne ks | BJ | MJ | cena EUR | za |
|-------------|----------|----------------|--------------------------|----------------------|----|-----|----------|-------|
| 110 621 280 | 70 | 25 | 24 | 4 | 4 | ROL | 53,20 | 1 ROL |
| 110 621 281 | 100 | 25 | 24 | 3 | 3 | ROL | 60,72 | 1 ROL |
| 110 621 282 | 140 | 25 | 24 | 2 | 2 | ROL | 97,27 | 1 ROL |

produktová skupina D40 D42

| príslušenstvo | | | | | | | | |
|---------------|------------------------------------------------------------|--|--|--|----|----|----------|------|
| obj. č. | popis | | | | BJ | MJ | cena EUR | za |
| 110 623 832 | Illbruck ME902 butylový a bitúmenový základ v spreji 500ml | | | | 12 | ks | 16,91 | 1 ks |



Okenná fólia ME322, vnútorná EW

Celoplošne lepiaca podmietská okenná fólia ME322 slúži ako schválené vnútorné tesnenie a parotesné tesnenie prípojných okenných škár. Špeciálne na interiérové tesnenie medzi rámom a murivom. Je extrémne priliehavá a obojstranne prilepiteľná. Vďaka svojmu povrchu je celoplošne omietateľná a perfektne drží na množstve stavebných podkladov ako napr. murivo, tvrdé PVC, vápnopieskové tehly, kov, drevo, izolácie (EPS, XPS, PUR-tvrdá pena).

Výhody produktu:

- dodávaná ako celoplošne lepiaca
- na **interiérové** vzduchotesné a parotesné tesnenie
- tesnosť podľa DIN 4108-7
- stavebná trieda B2
- parotesná
- omietateľná

SD hodnota = ca. 100 m

oblasť použitia: interiér
teplota pri spracovaní: 5°C až +45°C

| obj. č. | šírka mm | dĺžka návinu m | BJ | MJ | cena EUR | za |
|-------------|----------|----------------|----|-----|----------|-------|
| 110 621 366 | 70 | 25 | 4 | ROL | 42,02 | 1 ROL |
| 110 621 367 | 100 | 25 | 3 | ROL | 57,86 | 1 ROL |

produktová skupina D40 D42

| príslušenstvo | | | | | | |
|---------------|------------------------------------------------------------|----|----|----------|------|--|
| obj. č. | popis | BJ | MJ | cena EUR | za | |
| 110 623 832 | illbruck ME902 butylový a bitúmenový základ v spreji 500ml | 12 | ks | 16,91 | 1 ks | |

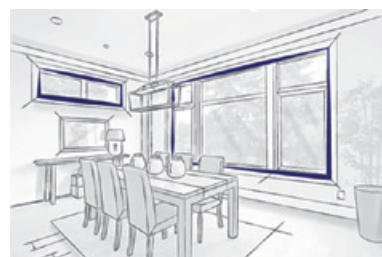

Butylová páska - ME403

Butylová páska illbruck ME403 je obojstranná samolepiaca tesniaca páska na báze butylového kaučuku s elastoplastickými vlastnosťami.

Výhody produktu:

- B2 bežne horľavá
- vysoká príľnavosť k mnohým podkladom
- kompatibilná so všetkými komerčne dostupnými fóliami
- spĺňa požiadavky IVD-karty údajov č. 5

Oblasť použitia:

- tesnenie parozábran, fóliové spoje v konštrukcii okien a fasád
- lepenie fólií a podkladových fólií na kovy, drevo, plasty, betón a kameň, ako aj na stavbu karavanov, chladiarenskú a klimatizačnú techniku, výrobu zariadení a automobilov.

| obj. č. | šírka mm | dĺžka návinu m | hrúbka mm | BJ | MJ | cena EUR | za |
|-------------|----------|----------------|-----------|----|-----|----------|-------|
| 110 622 600 | 10 | 25 | 1.5 | 22 | ROL | 15,55 | 1 ROL |
| 110 622 601 | 15 | 25 | 1.5 | 18 | ROL | 18,30 | 1 ROL |
| 110 622 602 | 20 | 25 | 1.5 | 14 | ROL | 23,17 | 1 ROL |

produktová skupina D40 D42



Podkladová páska / Elastocell páska / TN126

Podkladová páska z polyuretánovej peny s uzavretými bunkami. Bez zmäkčovadiel, elastická a z jednej strany samolepiaca.

Oblasť použitia:

Túto pásku je možné použiť ako podkladovú pásku na elastické tesnenie napr. tesnenie pri zasklievaní ako aj tesnenie Parapetných častí a dosiek. Ďalšou oblasťou použitia je tesnenie klinec kontralát.

Výhody produktu:

- podkladová páska z polyuretánovej peny s uzavretými bunkami
- bez zmäkčovadiel
- z jednej strany samolepiaca
- veľmi dobrá lepiivosť
- ľahko spracovateľná
- tesnenie klinec kontralát

dĺžka pásu:

20 m

| obj. č. | hrúbka pásky mm | šírka pásu mm | farba | BJ | MJ | cena EUR | za |
|-------------|-----------------|---------------|--------|----|-----|----------|-------|
| 110 637 020 | 2 | 6 | biela | 50 | ROL | 2,04 | 1 ROL |
| 110 637 021 | 2 | 9 | biela | 35 | ROL | 2,78 | 1 ROL |
| 110 637 022 | 3 | 9 | biela | 35 | ROL | 3,69 | 1 ROL |
| 110 637 023 | 3 | 12 | biela | 25 | ROL | 4,03 | 1 ROL |
| 110 637 024 | 2 | 6 | čierna | 50 | ROL | 2,04 | 1 ROL |
| 110 637 025 | 2 | 9 | čierna | 35 | ROL | 2,78 | 1 ROL |
| 110 637 026 | 3 | 9 | čierna | 35 | ROL | 3,69 | 1 ROL |
| 110 637 027 | 3 | 12 | čierna | 25 | ROL | 4,03 | 1 ROL |
| 110 637 028 | 4 | 9 | čierna | 35 | ROL | 3,69 | 1 ROL |
| 110 637 029 | 4 | 12 | čierna | 25 | ROL | 4,66 | 1 ROL |

produktová skupina D40

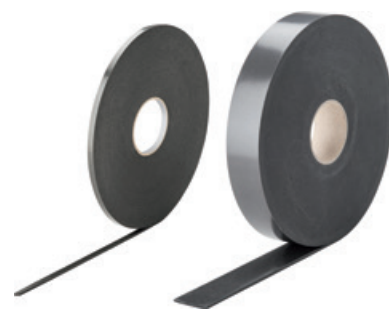

Butylový a bitúmenový základný náter v spreji - ME902

illbruck ME902 Butyl- & Bitumen Spray Primer slúži ako stimulátor príľnavosti a základný náter na predbežnú úpravu pri spracovaní butylových a bitúmenových pásovk illbruck

Výhody produktu:

- jednoduchá aplikácia pomocou spreja
- optimalizuje príľnavosť
- mierne spevnenie povrchu
- krátky čas odvetrania

| obj. č. | materiál | farba | obsah ml | BJ | MJ | cena EUR | za |
|-------------|-------------------|---------------|----------|----|----|----------|------|
| 110 623 832 | polymérový roztok | transparentný | 500 | 12 | ks | 16,91 | 1 ks |

produktová skupina D40 D41



FM350 1K - Pištoľová pena

Jednozložková polyuretánová pena s nízkou rozťažnosťou.

Oblasť použitia:

Táto jednozložková pena neobsahuje izokyanát, je vhodná pre vyplnenie škár okien a rámov dverí a taktiež na izoláciu. Má vynikajúcu príľnavosť k väčšine bežných stavených materiálov ako sú napr.: betón, murivo, kameň, omietka, drevo, vlákňitý cement, kov a mnohé plasty (polystyrol, tvrdená pena PUR, polyester, tvrdené PVC). Pena nie je odolná voči UV žiareniu.

Výhody produktu:

- Jednozložková polyuretánová pena
- GEV-EMICODE EC 1 Plus, veľmi nízke emisie
- 100% bez izokyanátu
- odolná voči hnilobe, teplu a vode
- dobrá stálosť rozmeru
- ekologická

Poznámka:

Optimálna teplota dózy je 20°C, pri nižších teplotách treba rátať s menšou výťažnosťou peny.

Aplikačná trubička AA210 nie je súčasťou balenia

Pri spracovaní treba bezpodmienečne používať pracovné rukavice a chrániť oči!

Aplikačná trubička AA210 nie je súčasťou balenia

vyhotovenie: nízko expanzná

| obj. č. | obsah ml | teplota pri spracovaní | BJ | MJ | cena EUR | za |
|-------------|----------|------------------------|----|----|----------|------|
| 110 680 004 | 880 | -10° do +35°C | 12 | ks | 9,44 | 1 ks |

produktová skupina D00 D18



FM355 1K - pištoľová pena Perfekt

Oblasť použitia:

illbruck FM355 je jednozložková polyuretánová pena s maximálnou rozmerovou stabilitou a nízkou dodatočnou expanziou na vyplnenie spojovacích škár okenných a dverových rámov, ako aj na izoláciu. Má vynikajúcu príľnavosť k väčšine bežných stavených materiálov ako sú napr.: betón, murivo, kameň, omietka, drevo, vlákňitý cement, kov a mnohé plasty (polystyrol, tvrdená pena PUR, polyester, tvrdené PVC).

Výhody produktu:

- nízka po expanzii
- vynikajúca štruktúra peny
- vysoká výťažnosť
- vysoká zvuková a tepelná izolácia
- dobrá rozmerová stabilita
- spracovateľná pri teplotách od -10 °C do +35 °C
- použiteľná počas celého roka

Poznámka:

Optimálna teplota dózy je 20°C, pri nižších teplotách treba rátať s menšou výťažnosťou peny. **Pri spracovaní treba bezpodmienečne používať pracovné rukavice a chrániť oči!**

Aplikačná trubička AA210 nie je súčasťou balenia

vyhotovenie: nízkoexpanzná

| obj. č. | obsah ml | teplota pri spracovaní | BJ | MJ | cena EUR | za |
|-------------|----------|------------------------|----|----|----------|------|
| 110 680 212 | 880 | -10°C do +35°C | 12 | ks | 8,91 | 1 ks |

produktová skupina D00 D18



2K-montážna pena PLUS - FM710

Informácia o produkte:

- vynikajúca príľnavosť na všetkých bežných stavebných materiáloch
- odolná voči hnilobe, teplu, vode a mnohým chemikáliám
- rýchle spracovanie vďaka krátkej dobe vytvrdnutia
- vysoká pevnosť vďaka vysokej objemovej hmotnosti

Oblasť použitia:

Montážna pena FM710 2K je obzvlášť vhodná pre vypĺňanie škár okenných rámov, dverových zárubní a dutín, ako aj pre izoláciu.

Technické údaje:

- nelepivá (hrúbka vrstvy 30mm) po cca 4 min
- možnosť rezať (hrúbka vrstvy 30 mm), cca po 10 min
- rozpery sa môžu uvoľniť cca po 30 min
- plne zaťažiteľné po cca 2 hodinách
- tlmenie hluku do 63dB

Poznámka:

Neaktivujte pri teplote dózy vyššej ako 25°C! **Pri spracovaní treba bezpodmienečne používať pracovné rukavice a chrániť oči!**

trieda horľavosti:

B2

| obj. č. | farba | obsah ml | výdatnosť cca l | BJ | MJ | cena EUR | za |
|-------------|--------|----------|-----------------|----|----|----------|------|
| 110 651 010 | zelená | 400 | 12 | 12 | ks | 14,05 | 1 ks |
| 110 651 011 | zelená | 400 | 12 | 12 | ks | 12,23 | 1 ks |

produktová skupina D40 D43



2K-montážna rychloschnúca pena PLUS - FM790

Informácia o produkte:

- rýchla a beztlaková montáž zárubní.
- rezateľná po **90 sekundách**
- zárubňu možno uvoľniť po 20 min
- výdatnosť až do 4,5l
- teplota pri spracovaní: +5°C až +35°C
- vrátane 1 ks. zmiešavač

Oblasť použitia:

Táto dvojzložková polyuretánová rychloschnúca pena je obzvlášť vhodná na montáž dverových zárubní.

Má vynikajúcu príľnavosť k väčšine bežných stavebných materiálov ako sú napr.: betón, murivo, kameň, omietka, drevo, vlákny cement, kov a mnohé plasty.

Oblasti použitia:

Montážne závody, sanácia starých stavieb, tesárstvo, drevostavby, stavebníctvo, sanita

Poznámka:

Pri spracovaní treba bezpodmienečne používať pracovné rukavice a chrániť oči!

FM790 sa dodáva ako 210 ml PE kartuša so zmiešavacou trubicou a predlžovacou hadičkou.

trieda horľavosti:

B2

| obj. č. | farba | obsah ml | výdatnosť cca l | BJ | MJ | cena EUR | za |
|-------------|--------|----------|-----------------|----|----|----------|------|
| 110 651 056 | béžová | 210 | 4.5 | 16 | ks | 9,81 | 1 ks |

produktová skupina D40 D43



Lepidlo na kameň a drevo - PU700

Vysokoučinné lepidlo na báze modifikovaného polyuretánu na lepenie dreva a špeciálne na lepenie rôznych typov murovacích tvárnic s rovným lepeným povrchom. PU700 je vhodné aj na podružné stenové konštrukcie s malou výškou bez statického významu, napr. sadrokartónové konštrukcie a menšie priečky. PU700 je dlhodobý odolný voči vode, morskej vode, roztoku vápni, zriedeným kyselinám a zásadám.

Výhody produktu:

- jednoduché, časovo úsporné a čisté spracovanie
- silná lepiaca sila aj po krátkom čase tuhnutia na mnohých minerálnych povrchoch
- použiteľné pri nízkych teplotách
- nie je potrebná voda ani miešacie zariadenie
- vodeodolné D4 podľa DIN EN 204
- schválené Nemeckým inštitútom pre stavebné technológie (DIBT)

Poznámka:

Optimálna teplota dózy je 20 °C, pri nižších teplotách treba rátať s menšou výdajnosťou peny.

Pri spracovaní treba bezpodmienečne používať pracovné rukavice a chrániť oči!

Lepidlo na tvárnice PU700 má všeobecné schválenie stavebného úradu na nosné murivo z pórobetónových tvárnic do výšky budovy 10 metrov.

trieda horľavosti:

E

| obj. č. | farba | obsah ml | BJ | MJ | cena EUR | za |
|-------------|---------|----------|----|----|----------|------|
| 110 652 501 | krémová | 750 | 12 | ks | 20,31 | 1 ks |

produktová skupina D40 D41

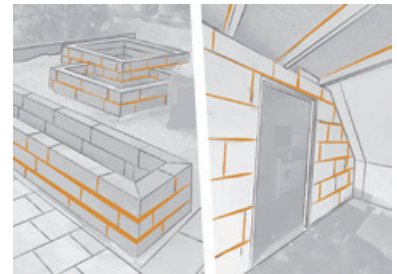

Ponal Rapido 2K-PUR expanzné lepidlo Statik

Oblasť použitia:

Montáž schodov, podest, okenných parapetov a dverných prahov atď.

Výhody produktu:

- nekomplikované spracovanie pomocou štandardnej pištole na kartuše
- alebo pištole na kartuše PP6
- jednoduché a bezpečné používanie
- oneskorený štart reakcie 2 min.
- minimalizovaný tlak penenia
- rýchle tvrdnutie v celej hmote
- možnosť rezania po 8 minútach
- zatažiteľné po 20 minútach

| obj. č. | popis | obsah g | balenie | BJ | MJ | cena EUR | za |
|-------------|--------------------|---------|----------------|----|----|----------|------|
| 110 680 454 | 2-zložkové lepidlo | 165 | Duálna kartuša | 10 | ks | 9,95 | 1 ks |

produktová skupina YU1





illbruck zmiešavač pre FM790

Zmiešavač vhodný pre FM790.

| obj. č. | dĺžka mm | BJ | MJ | cena EUR | za |
|-------------|----------|----|----|----------|------|
| 110 651 051 | 230 | 50 | ks | 1,34 | 1 ks |

produktová skupina D40



Pistoľový čistič -AA290

Prostredníctvom pištoľového nástavca a závesného sprejového nástavca je možné čistenie pištoľí ako aj ich adaptérov. Tento čistič je obzvlášť vhodný na odstraňovanie nevytvrdnutých zvyškov PUR peny na množstve podkladov (**Vždy vykonajte skúšku znášateľnosti**).

Okrem toho taktiež odstraňuje, čerstvé zvyšky farby, voskov, tukov, olejov a lepidiel.

Poznámka:

Pri spracovaní treba bezpodmienečne používať pracovné rukavice a chrániť oči!

| obj. č. | obsah ml | BJ | MJ | cena EUR | za |
|-------------|----------|----|----|----------|------|
| 110 642 136 | 500 | 12 | ks | 7,91 | 1 ks |

produktová skupina D40



Pištoľ na PUR peny Metall Lite-Plus

Výhody produktu:

- Kovová dávkovacia pištoľ so 4-násobným tesnením.
- Dávkovacia ihla s nepriľnavým povlakom a adaptér na kartuše.
- Stupňovitá hlaveň pištole pre väčšiu stabilitu.
- Pogumovaná rukoväť na optimálnu manipuláciu.

| obj. č. | | BJ | MJ | cena EUR | za |
|-------------|--|----|----|----------|------|
| 101 164 011 | | 1 | ks | 38,38 | 1 ks |

produktová skupina A00 A05

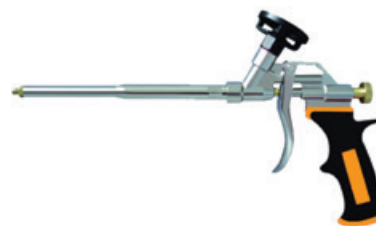

Pištoľ na PU-penu AA 230 Basic

Táto pištoľ na 1K peny je ideálna na bežné, jednoduché použitie.

| obj. č. | vhodné pre | MJ | cena EUR | za |
|-------------|-----------------|----|----------|------|
| 101 164 017 | 1-zložková pena | ks | 19,70 | 1 ks |

produktová skupina A00 A05



illbruck pištoľ na penu 200 Pro - AA281

Pištoľ na 2K kartušovou penu.

Oblasť použitia:

Táto profesionálna pištoľ na 2K kartušovou penu, z kovu a termoplastu, bola špeciálne vyvinutá pre náročné použitie FM790.

| obj. č. | popis | MJ | cena EUR | za |
|-------------|----------------|----|----------|------|
| 101 164 029 | Pištoľ na penu | ks | 121,31 | 1 ks |

produktová skupina A00 A05



FIS V Zero 300T Injekčná malta

FISCHER FIS V Zero 300T prvá bezperoxidová injektážna malta so schválením (hodnotením) bez označenia nebezpečného tovaru

Výhody produktu:

- prvá injektážna malta na svete bez peroxidov - bez označenia nebezpečnosti
- počas spracovania sa nevyžadujú žiadne ochranné prostriedky, ako sú rukavice alebo okuliare
- otvorené (expirované) kartuše sa môžu vyhadzovať do komunálneho odpadu
- FIS V Zero injektážna malta je určená pre popraskaný betón, murivo a následné vystuženie

doba na spracovanie: 5 min pri 15-20°C
poznámka: doba vytvrdnutia cca 60 min pri 21°C

| obj. č. | obsah ml | balenie | objem náplne v dieloch stupnice | BJ | MJ | cena EUR | za |
|-------------|----------|---------|---------------------------------|----|----|----------|------|
| 110 613 003 | 300 | kartuša | 150 | 10 | ks | 23,97 | 1 ks |

produktová skupina D00 D28



FIS AB High Speed 300 T injektážna malta - zimné prevedenie

Ukotvenie na báze syntetickej živice bez rozpínacieho tlaku s hybridnou maltou neobsahujúcou styren.

Osvedčenie:

- Európske technické osvedčenie **variant 1 pre betón s trhlinami a bez trhlín**
- Európske technické osvedčenie pre murivo (plné, dierované, priečne dierovaná tehla)
- Európske technické osvedčenie pre výstužové spojenia.
- Schválené pre dištančný montážny systém fischer Thermax
- Protipožiarna odolnosť R 120

Výhody produktu:

- výkonná hybridná malta pre vysoké zátaže pre všetky stavebné materiály
- beznapäťové upevnenie umožňuje malé rozostupy a okrajové vzdialenosti
- nie je potrebné použitie ďalších výtlačných pomôcok
- Vrátane 2 statických zmiešavačov
- nespotrebovanú kartušu je možno opätovne použiť po výmene statického zmiešavača

Dôležité:

Pri upevnení do plných stavebných materiáloch sa vyvrtaný otvor musí dôkladne vyčistiť.

Poznámka:

Použitím dutého vrtáka odpadá konvenčné čistenie vrtaného otvoru. Spôsob vrtania a typ dutého vrtáka sú dané zodpovedajúcim **ETA osvedčením**.

doba na spracovanie: cca. 1 min. pri 20°C
poznámka: doba vytvrdnutia cca. 30 min. pri 20°C

| obj. č. | obsah ml | balenie | objem náplne v dieloch stupnice | BJ | MJ | cena EUR | za |
|-------------|----------|---------|---------------------------------|----|----|----------|------|
| 110 613 201 | 300 | kartuša | 150 | 12 | ks | 19,26 | 1 ks |

produktová skupina D00 D28



Injektážna malta vinyl ResiFIX VYSF

Injektážna malta ResiFIX VYSF - rozhodne správna voľba pre všetky bežné podklady.

S injektážnou maltou ResiFIX VYSF máte k dispozícii univerzálny produkt pre každú aplikáciu: Pre vašu bezpečnosť je ResiFIX schválený ETA pre popraskaný betón (možnosť 1) a murivo a dosahuje veľmi vysoké hodnoty zaťaženia. Vďaka tomu je ideálna na upevňovanie ťažkých konštrukcií a umožňuje bezdilatačné kotvenie bez tlaku, napr. kotiev a závitových tyčí, oceľových brán, štvorhranných profilov a mnohých ďalších, dokonca aj do mnohých iných stavebných materiálov, ako sú dierované tehly, plné tehly a betón.

Osvedčenie:

- Európske technické osvedčenie **variant 1 pre betón s trhlinami a bez trhlín**
- Európske technické osvedčenie pre murivo
- schválené pre kotviace tyče a armovacie železo
- použiteľná aj pri seizmickom zaťažení
- protipožiarna odolnosť R 120

Výhody produktu:

- vhodné pre otvory naplnené vodou
- nízky výskyt zápachu
- súčasťou balenia sú dve miešacie trysky (300 ml, 345 ml) / jedna miešacia tryska (410 ml)
- nespotrebovanú kartušu je možno opätovne použiť po výmene statického zmiešavača
- teplotná odolnosť od -40 °C do +120 °C po úplnom vytvrdnutí

Oblasti použitia:

betón, prírodný kameň, plná tehla, plná vápenno-piesková tehla, plná tehla z ľahkého betónu, dierovaná vápenno-piesková tehla, dutý blok z ľahkého betónu, pórobetón

materiál: vinylester
 doba na spracovanie: cca. 6 min. pri 20°C
 poznámka: doba vytvrdnutia cca. 45 min. pri 20°C

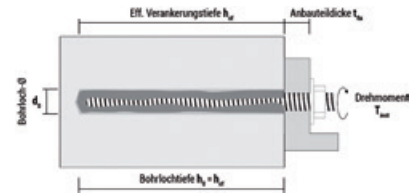

| obj. č. | farba | obsah ml | balenie | BJ | MJ | cena EUR | za |
|-------------|-------|----------|---------|----|----|----------|------|
| 110 614 038 | sivá | 280 | kartuša | 12 | ks | 16,29 | 1 ks |

produktová skupina D00 D29



Injektážna malta vinyl ResiFIX VYS / ECO

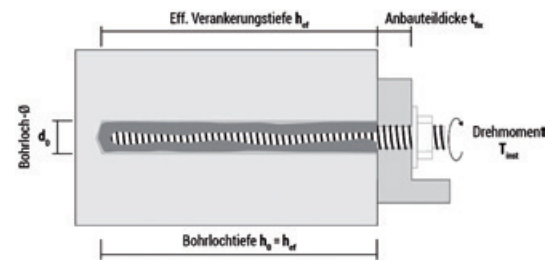

Injektážna malta vinyl ResiFIX VY ECO SF - víťaz v pomere cena/výkon aj pre oblasti ohrozené zemetrasením.

S injektážnou maltou ResiFIX VY ECO SF máte k dispozícii univerzálny produkt pre každú aplikáciu: Pre vašu bezpečnosť je ResiFIX schválený ETA pre popraskaný betón (možnosť 1) a murivo a dosahuje veľmi vysoké hodnoty zaťaženia. Vďaka tomu je ideálna na upevňovanie ťažkých konštrukcií a umožňuje bezdilatačné kotvenie bez tlaku, napr. kotiev a závitových tyčí, oceľových brán, štvorhranných profilov a mnohých ďalších, dokonca aj do mnohých iných stavebných materiálov, ako sú dierované tehly, plné tehly a betón.

Osvedčenie:

- Európske technické osvedčenie **variant 1 pre betón s trhlinami a bez trhlín**
- Európske technické osvedčenie pre murivo
- použiteľná aj pri seizmickom zaťažení

Výhody produktu:

- **ECO-Economy**
- vhodné pre otvory naplnené vodou
- súčasťou balenia sú dve miešacie trysky (300 ml, 345 ml) / jedna miešacia tryska (410 ml)
- nespotrebovanú kartušu je možno opätovne použiť po výmene statického zmiešavača
- teplotná odolnosť od -40 °C do +80 °C po úplnom vytvrdnutí

Oblasti použitia:

betón, prírodný kameň, plná tehla, plná vápenno-piesková tehla, plná tehla z ľahkého betónu, dierovaná vápenno-piesková tehla, dutý blok z ľahkého betónu, pórobetón

materiál: Vinylester
 doba na spracovanie: cca. 6 min. pri 20°C
 poznámka: doba vytvrdnutia cca. 45 min. pri 20°C

| obj. č. | farba | obsah ml | balenie | BJ | MJ | cena EUR | za |
|---------------|-------|----------|---------|----|----|----------|------|
| 110 614 045 • | sivá | 300 | kartuša | 12 | ks | 12,36 | 1 ks |

produktová skupina D00 D29

Injektážna malta polyester ResiFIX PYSF

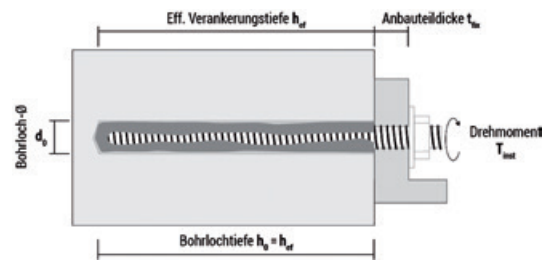

Injektážna malta ResiFIX PYSF - pevné riešenie pre betón bez trhlín.

Injektážna malta ResiFIX PYSF je vaše riešenie schválené spoločnosťou ETA na náročné upevňovanie v neprasknutom betóne (variant 7) a murive (M8-M16) a v mnohých ďalších stavebných materiáloch, ako sú pórobetón, plné a duté tvárnice z ľahkého betónu alebo vápenno-pieskové tehly. Vďaka vysokej chemickej odolnosti zaručuje ResiFIX PYSF vysoké hodnoty zaťaženia a bezdilatačné kotvenie napr. kotviacich a závitových tyčí, bránovej ocele, štvorhranných profilov, ako aj kotiev a skrutiek všetkých druhov.

Osvedčenie:

- Európske technické osvedčenie **variant 7 pre betón bez trhlín**
- Európske technické osvedčenie pre murivo

Výhody produktu:

- vhodné pre mokré a vodou naplnené otvory
- stredne intenzívny zápach
- vrátane zmiešavača
- nepotrebovanú kartušu je možno opätovne použiť po výmene statického zmiešavača
- teplotná odolnosť od -40 °C do +80 °C po úplnom vytvrdnutí

Oblasti použitia:

betón, prírodný kameň, plná tehla, plná vápenno-piesková tehla, plná tehla z ľahkého betónu, dierovaná vápenno-piesková tehla, dutý blok z ľahkého betónu, pórobetón

materiál: polyester
 doba na spracovanie: cca. 6 min. pri 20°C
 poznámka: čas vytvrdzovania cca 45 minút pri 20°C

| obj. č. | farba | obsah ml | balenie | BJ | MJ | cena EUR | za |
|-------------|-------|----------|---------|----|----|----------|------|
| 110 614 041 | sivá | 300 | kartuša | 12 | ks | 9,92 | 1 ks |

produktová skupina D00 D29

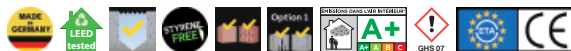
CELO
Fixings technology

Injektážna malta ResiFIX VY300 SF Cool

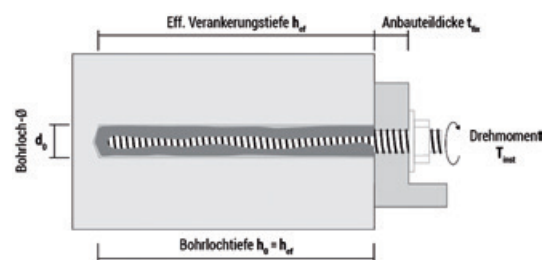

Injektážna malta ResiFIX VY300 SF Cool - dokonale vhodná pre nízke teploty.

S injektážnou maltou ResiFIX VY300 SF Cool máte k dispozícii univerzálny produkt pre každú aplikáciu: Pre vašu bezpečnosť je ResiFIX schválený ETA pre popraskaný betón (možnosť 1) a murivo a dosahuje veľmi vysoké hodnoty zaťaženia. Vďaka tomu je ideálna na upevňovanie ťažkých konštrukcií a umožňuje bezdilatačné kotvenie bez tlaku, napr. kotiev a závitových tyčí, oceľových brán, štvorhranných profilov a mnohých ďalších, dokonca aj do mnohých iných stavebných materiálov, ako sú dierované tehly, plné tehly a betón.

Osvedčenie:

- Európske technické osvedčenie **variant 1 pre betón s trhlinami a bez trhlín**
- Európske technické osvedčenie pre murivo
- schválené pre kotviace tyče a armovacie železo
- použiteľná aj pri seizmickom zaťažení
- Protipožiarna odolnosť R 120

Výhody produktu:

- vhodné pre otvory naplnené vodou
- nízky výskyt zápachu
- súčasťou balenia dve zmiešavacie trysky
- nespotrebovanú kartušu je možno opätovne použiť po výmene statického zmiešavača
- teplotná odolnosť od -40 °C do +120 °C po úplnom vytvrdnutí

Oblasti použitia:

betón, prírodný kameň, plná tehla, plná vápenno-piesková tehla, plná tehla z ľahkého betónu, dierovaná vápenno-piesková tehla, dutý blok z ľahkého betónu, pórobetón

materiál: vinylester
 doba na spracovanie: cca. 10h pri 0°C
 poznámka: doba vytvrdnutia cca 2,5h pri 0°C

| obj. č. | farba | obsah ml | balenie | BJ | MJ | cena EUR | za |
|-------------|-------|----------|---------|----|----|----------|------|
| 110 614 040 | sivá | 300 | kartuša | 12 | ks | 16,29 | 1 ks |

produktová skupina D00 D29

Zmiešavač MD

Zmiešavač pre ResiFIX injektážnu maltu.

Zmiešavač MD sa dá naskrutkovať na kartuše s injektážnou maltou ResiFIX a zabezpečuje optimálne premiešanie chemických zmesí pri vytlačení kartuše.



Priehľadný zmiešavač sa dokonale hodí k všetkým nasledujúcim kazetám ResiFIX (165, 280, 300, 345, 410, 440, 585 ml):

- ResiFIX VYSF
- ResiFIX VY ECO SF
- ResiFIX PYSF
- ResiFIX EYSF
- ResiFIX EPSF (MDE)
- ResiFIX EPPSF (MDE)

| obj. č. | poznámka | vhodné pre | BJ | MJ | cena EUR | za |
|-------------|------------|-----------------|----|----|----------|------|
| 110 614 039 | balenie 20 | kartuše ResiFIX | 1 | ks | 1,02 | 1 ks |

produktová skupina D00 D29

SH plastové sitko

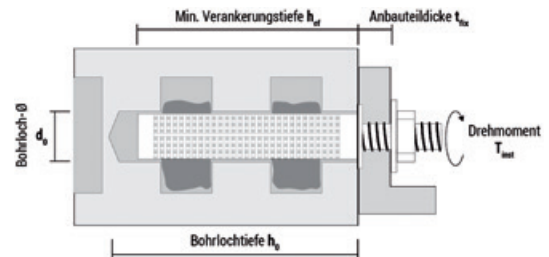
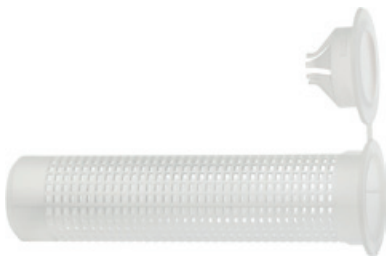

Sitko SH - sitko rpe ResiFIX

Sitko SH zabezpečuje optimálne rozloženie a rovnomerné vytvrdenie injektážnej malty ResiFIX v dierovanej tehle. Strediaci uzáver na plastovom puzdre SH uľahčuje plnenie chemickej malty. Vyberte si z našej širokej ponuky vhodnej pre závitové tyče M6-M16. Jedna veľkosť sitka je vhodná pre niekoľko priemerov kotviacich tyčí.

V kombinácii s injektážnou maltou ResiFIX a kotviacou tyčou RESI AST má sitko SH osvedčenie ETA pre ťažké upevnenia v dierovanej tehle, a preto zaručuje maximálnu bezpečnosť používateľa. Systém (injektážna malta, sitko a kotviaca tyč) sa považuje za schválený len vtedy, ak sa použijú schválené komponenty.

materiál: polypropylén

| obj. č. | d1 mm | L mm | vhodné pre | vrták ϕ mm | hĺbka vrtania min. mm | BJ | MJ | cena EUR | za |
|-------------|-------|------|---------------------|-----------------|-----------------------|----|----|----------|--------|
| 104 461 453 | 12 | 80 | závitová tyč M6, M8 | 12 | 85 | 24 | ks | 26,21 | 100 ks |

produktová skupina 488



Basis Service - Kufřík

Vysokokvalitný a flexibilný servisný kufor pre montáže.

Vybrané produkty, farby a náradie poskytujú dobrý základ na dokonalú opravu drobných poškodení nábytku, kuchýň, podláh, schodov alebo okien priamo na mieste.

Sada obsahuje:

- 20 základných farieb Bao voskov, 100/F
- 2 kartóny 20 základných farieb Bao tvrdých voskov, 120/F
- 12 farebných fixiek Bao-FlexPen sortiment A
- 12 farebných fixiek Bao-FlexPen sortiment B
- 5 Bao-Premium-korekčných ceruziek (RAL 7035, RAL 9005, RAL 9010, RAL 9016, 655 krémová biela)
- 1 kus batériové tavidlo, 400/BT
- 2 spreje (150 ml) priesvitného laku 802/hodvábne matný a 803/A matný
- 1 fľaša (100 ml) Multi-Cleaner, 790/1
- 1 kus hoblík na tvrdý vosk, MA 17
- 1 kus matovacia plst', MA18
- 1 kus handrička



Poznámka:

Vhodné na drevo a rôzne plasty, ako sú dekoratívne panely.

| obj. č. | popis | BJ | MJ | cena EUR | za |
|-------------|-----------------------|----|----|----------|------|
| 110 625 137 | Basis servisný kufřík | 1 | ks | 251,36 | 1 ks |

produktová skupina DNT



Opravná súprava tvrdých voskov

Práca s 22 farbami. Praktická a flexibilná v šikovnom plastovom kufříku.

Poznámka:

Vhodné na drevo a rôzne plasty, ako sú dekoratívne panely.

Rozsah dodávky:

- Sortiment s 22 základnými drevenými odtieňmi.
- Batériový tavný aplikátor na nanášanie voskov Bao.
- Hoblík na tvrdý vosk
- Bao laková ceruzka 244 hodvábne matná

| obj. č. | popis | BJ | MJ | cena EUR | za |
|-------------|-------|----|----|----------|------|
| 110 625 210 | | 1 | ks | 127,58 | 1 ks |

produktová skupina D00 D12



Bao-sprej 800 lesklý/hodvábne matný

Bezfarebné laky sa dajú nastriekať bez viditeľných okrajov „do stratená“. Lakový film je číry a stabilný pri normálnom zaťažení.

| obj. č. | obsah ml | vyhotovenie | BJ | MJ | cena EUR | za |
|-------------|----------|-----------------------|----|----|----------|------|
| 110 625 909 | 2x150 | lesklý/hodvábne matný | 1 | GT | 31,73 | 1 GT |

produktová skupina D00 D12



Bao-spray 800

Bao-sprej 800 Bezfarebný lak je k dispozícii v lesklom, pololesklom, polomatnom a matnom prevedení.

Výhody produktu:

- pre profesionálnu opravu
- pre profesionálne prelakovanie
- vhodné na farbenie a prefarbovanie nábytku alebo materiálov na báze dreva na použitie v interiéri
- tieto bezfarebné laky možno nastriekať bez okrajov
- lakový film je číry a stabilný pri normálnom zaťažení

| obj. č. | obsah ml | vyhotovenie | BJ | MJ | cena EUR | za |
|-------------|----------|----------------|----|----|----------|------|
| 110 625 901 | 150 | lesklé | 1 | ks | 15,87 | 1 ks |
| 110 625 902 | 300 | lesklé | 1 | ks | 22,33 | 1 ks |
| 110 625 903 | 150 | hodvábne matné | 1 | ks | 15,87 | 1 ks |
| 110 625 904 | 300 | hodvábne matné | 1 | ks | 22,33 | 1 ks |
| 110 625 905 | 150 | matný | 1 | ks | 15,87 | 1 ks |
| 110 625 906 | 300 | matný | 1 | ks | 22,33 | 1 ks |
| 110 625 907 | 150 | tupo matný | 1 | ks | 15,87 | 1 ks |
| 110 625 908 | 300 | tupo matný | 1 | ks | 22,33 | 1 ks |

produktová skupina D00 D12





Mäkké voskové tyčinky - jednotlivo

Mäkký voskový tmel pripravený pre okamžité použitie, na rýchle opravy drevených a plastových povrchov.

Na všetky poškodenia v ploche, ktoré ležia mimo oblasť namáhania. Voskový tmel Bao 100 je svetlostály, neprepadá sa a dá sa prednostne prekryť nitrolakom. Konečné lakovanie inými lakovými systémami - aj vodovými lakmi - je možné; na kontrolu skutočnej kompatibility s vlastným lakom treba urobiť skúšobný nástrek.

Poznámka:

Jednotlivé farby sa dodávajú ako celé tyčinky.

V prípade špeciálnej objednávky je potrebné zakúpiť 10 kusov.

Rozsah dodávky:

10 kusov celých tyčieniek



vzorkový obraz

vyhotovenie 2: jednotlivo / celé tyčinky

| obj. č. | farba | vyhotovenie | farebný kód | dĺžka mm | BJ | MJ | cena EUR | za |
|---------------|--------------|--------------|-------------|----------|----|----|----------|------|
| 110 625 140 | javor | | 502 | cca 100 | 10 | ks | 3,95 | 1 ks |
| 110 625 141 • | hruška | africké | 567 | cca 100 | 10 | ks | 3,95 | 1 ks |
| 110 625 142 • | hruška | svetlý | 547 | cca 100 | 10 | ks | 3,95 | 1 ks |
| 110 625 143 | hruška | hnedý | 555 | cca 100 | 10 | ks | 3,95 | 1 ks |
| 110 625 144 • | hruška | červenkastá | 557 | cca 100 | 10 | ks | 3,95 | 1 ks |
| 110 625 145 • | hruška | CH | 543 | cca 100 | 10 | ks | 3,95 | 1 ks |
| 110 625 146 | breza | | 507 | cca 100 | 10 | ks | 3,95 | 1 ks |
| 110 625 147 | breza | | 124 | cca 100 | 10 | ks | 3,95 | 1 ks |
| 110 625 148 | buk | | 433 | cca 100 | 10 | ks | 3,95 | 1 ks |
| 110 625 149 | buk | svetlý | 123 | cca 100 | 10 | ks | 3,95 | 1 ks |
| 110 625 150 | buk | stredné | 511 | cca 100 | 10 | ks | 3,95 | 1 ks |
| 110 625 151 | buk | Tmavé | 519 | cca 100 | 10 | ks | 3,95 | 1 ks |
| 110 625 152 | buk | prírodný | 533 | cca 100 | 10 | ks | 3,95 | 1 ks |
| 110 625 153 | dub | antik svetlé | 403 | cca 100 | 10 | ks | 3,95 | 1 ks |
| 110 625 154 | dub | zelená | 516 | cca 100 | 10 | ks | 3,95 | 1 ks |
| 110 625 155 | dub | svetlý | 561 | cca 100 | 10 | ks | 3,95 | 1 ks |
| 110 625 156 | dub | svetlý | A-3 | cca 100 | 10 | ks | 3,95 | 1 ks |
| 110 625 157 | dub | stredné | 517 | cca 100 | 10 | ks | 3,95 | 1 ks |
| 110 625 158 | dub | stredné | 109 | cca 100 | 10 | ks | 3,95 | 1 ks |
| 110 625 159 | dub | Tmavé | 210 | cca 100 | 10 | ks | 3,95 | 1 ks |
| 110 625 160 | dub | prírodný | 508 | cca 100 | 10 | ks | 3,95 | 1 ks |
| 110 625 161 | dub prírodný | prírodný | 138 | cca 100 | 10 | ks | 3,95 | 1 ks |
| 110 625 162 | dub prírodný | prírodný | 201 | cca 100 | 10 | ks | 3,95 | 1 ks |
| 110 625 163 | dub | rustikálna | P 43 | cca 100 | 10 | ks | 3,95 | 1 ks |
| 110 625 164 • | jelša | | 603 | cca 100 | 10 | ks | 3,95 | 1 ks |
| 110 625 165 • | jelša | hnedý | 426 | cca 100 | 10 | ks | 3,95 | 1 ks |
| 110 625 166 | jaseň | | 84 | cca 100 | 10 | ks | 3,95 | 1 ks |
| 110 625 167 | jaseň | prírodný | 425 | cca 100 | 10 | ks | 3,95 | 1 ks |
| 110 625 168 | smrek | antik | 428 | cca 100 | 10 | ks | 3,95 | 1 ks |
| 110 625 169 • | borovica | červenkastá | 505 | cca 100 | 10 | ks | 3,95 | 1 ks |
| 110 625 170 | čerešňa | Tmavé | 515 | cca 100 | 10 | ks | 3,95 | 1 ks |
| 110 625 171 • | čerešňa | | 572 | cca 100 | 10 | ks | 3,95 | 1 ks |
| 110 625 172 | čerešňa | | 622 | cca 100 | 10 | ks | 3,95 | 1 ks |
| 110 625 173 • | čerešňa | svetlý | 510 | cca 100 | 10 | ks | 3,95 | 1 ks |

produktová skupina D00 D12

pokračovanie na ďalšej strane

pokračovanie zo strany

Mäkké voskové tyčinky - jednotlivo

| obj. č. | farba | vyhotovenie | farebný kód | dĺžka mm | BJ | MJ | cena EUR | za |
|---------------|------------------|-------------|-------------|----------|----|----|----------|------|
| 110 625 174 • | čerešňa | stredné | 1349 | cca 100 | 10 | ks | 3,95 | 1 ks |
| 110 625 175 | čerešňa | stredné | 632 | cca 100 | 10 | ks | 3,95 | 1 ks |
| 110 625 176 • | čerešňa | červenkastá | 541 | cca 100 | 10 | ks | 3,95 | 1 ks |
| 110 625 177 | smrekovec | | 1029 | cca 100 | 10 | ks | 3,95 | 1 ks |
| 110 625 178 | borovica limba | svetlý | 513 | cca 100 | 10 | ks | 3,95 | 1 ks |
| 110 625 179 | borovica limba | svetlý | 118 | cca 100 | 10 | ks | 3,95 | 1 ks |
| 110 625 180 • | macoré | | 574 | cca 100 | 10 | ks | 3,95 | 1 ks |
| 110 625 181 | mahagón | | 583 | cca 100 | 10 | ks | 3,95 | 1 ks |
| 110 625 182 | mahagón | | 213 | cca 100 | 10 | ks | 3,95 | 1 ks |
| 110 625 183 | mahagón | stredné | 556 | cca 100 | 10 | ks | 3,95 | 1 ks |
| 110 625 184 | mahagón | hnedý | 560 | cca 100 | 10 | ks | 3,95 | 1 ks |
| 110 625 185 | mahagón | červenkastá | 581 | cca 100 | 10 | ks | 3,95 | 1 ks |
| 110 625 186 | mansonia | | 520 | cca 100 | 10 | ks | 3,95 | 1 ks |
| 110 625 187 | svetlo sivá | | 7035 | cca 100 | 10 | ks | 3,95 | 1 ks |
| 110 625 188 | stredne sivá | | 525 | cca 100 | 10 | ks | 3,95 | 1 ks |
| 110 625 189 | orech | | 562 | cca 100 | 10 | ks | 3,95 | 1 ks |
| 110 625 190 | orech stredný II | | 575 | cca 100 | 10 | ks | 3,95 | 1 ks |
| 110 625 191 | orech | stredné | 566 | cca 100 | 10 | ks | 3,95 | 1 ks |
| 110 625 192 • | orech | stredné | 208 | cca 100 | 10 | ks | 3,95 | 1 ks |
| 110 625 193 | orech | svetlý | 564 | cca 100 | 10 | ks | 3,95 | 1 ks |
| 110 625 194 | orech | Tmavé | 586 | cca 100 | 10 | ks | 3,95 | 1 ks |
| 110 625 195 | orech | Tmavé | 219 | cca 100 | 10 | ks | 3,95 | 1 ks |
| 110 625 196 • | hnedý orech | prírodný | 592 | cca 100 | 10 | ks | 3,95 | 1 ks |
| 110 625 197 • | hnedý orech | červenkastá | 585 | cca 100 | 10 | ks | 3,95 | 1 ks |
| 110 625 198 • | svetlohnedá | | 573 | cca 100 | 10 | ks | 3,95 | 1 ks |
| 110 625 199 | brest | | 509 | cca 100 | 10 | ks | 3,95 | 1 ks |
| 110 625 200 | brest | svetlý | 506 | cca 100 | 10 | ks | 3,95 | 1 ks |
| 110 625 201 | čierna | | 600 | cca 100 | 10 | ks | 3,95 | 1 ks |
| 110 625 202 | čierno hnedá | | 587 | cca 100 | 10 | ks | 3,95 | 1 ks |
| 110 625 203 | teak | Tmavé | 216 | cca 100 | 10 | ks | 3,95 | 1 ks |
| 110 625 204 | transparentný | | 701 | cca 100 | 10 | ks | 3,95 | 1 ks |
| 110 625 205 | biela | | 591 | cca 100 | 10 | ks | 3,95 | 1 ks |
| 110 625 206 | krémovo biela | | 655 | cca 100 | 10 | ks | 3,95 | 1 ks |
| 110 625 207 | wenge | | 578 | cca 100 | 10 | ks | 3,95 | 1 ks |

produktová skupina D00 D12



Sortiment mäkkých voskových tyčieniek farby biela až čierna

Mäkký voskový tmel pripravený pre okamžité použitie, na rýchle opravy drevených a plastových povrchov.

Na všetky poškodenia v ploche, ktoré ležia mimo oblasť namáhania. Voskový tmel Bao 100 je svetlostály, neprepadá sa a dá sa prednostne prekryť nitrolakom. Konečné lakovanie inými lakovými systémami - aj vodovými lakmi - je možné; na kontrolu skutočnej kompatibility s vlastným lakom treba urobiť skúšobný nástreč.



vzorkový obraz

Rozsah dodávky:

Od čiernej po bielu - 20 polovičných tyčieniek:

- javor / 502
- hruška svetlá / 547
- dub zelený / 516
- dub prírodný / 561
- dub stredný / 517
- dub prírodný / 508
- borovica červenkastá / 505
- čerešňa tmavá / 515
- limba svetlá / 513
- macoré / 574
- mahagón / 583
- mahagón stredný / 556
- mansonia / 520
- stredne sivá / 525
- orech stredný II/ 575
- svetlo hnedá / 573
- čierna P 16 / 600
- čierno hnedá I / 587
- biela / 591
- wenge / 578

| obj. č. | farba | dĺžka mm | BJ | MJ | cena EUR | za |
|-------------|--------------|----------|----|-----|----------|-------|
| 110 625 132 | biela-čierna | 50 | 1 | BAL | 39,46 | 1 BAL |

produktová skupina D00 D12



Farebný sortiment mäkkých voskových tyčieniek - základné farby

Rozsah dodávky:

Základné farby - 20 polovičných tyčieniek:

- breza / 124
- buk / 433
- buk tmavý / 519
- buk prírodný / 533
- dub stredný / 109
- dub prírodný / 508
- dub rustikálny / P 43
- jelša / 603
- jaseň / 84
- čerešňa svetlá / 510
- čerešňa stredná / 1349
- svetlo sivá RAL / 7035
- mahagón / 213
- mahagón červenkastý / 581
- orech tmavý / 219
- orech stredný / 208
- čierna RAL 9005 / 600
- teak tmavý / 216
- priesvitná / 701
- biela / 591



vzorkový obraz

| obj. č. | farba | dĺžka mm | BJ | MJ | cena EUR | za |
|-------------|----------------|----------|----|-----|----------|-------|
| 110 625 134 | základné farby | 50 | 1 | BAL | 39,46 | 1 BAL |

produktová skupina D00 D12

Farebný sortiment mäkkých voskových tyčieniek - trendové farby

Mäkký voskový tmel pripravený pre okamžité použitie, na rýchle opravy drevených a plastových povrchov.

Na všetky poškodenia v ploche, ktoré ležia mimo oblasť namáhania. Voskový tmel Bao 100 je svetlostály, neprepadá sa a dá sa prednostne prekryť nitrolakom. Konečné lakovanie inými lakovými systémami - aj vodovými lakmi - je možné; na kontrolu skutočnej kompatibility s vlastným lakom treba urobiť skúšobný nástrek.



vzorkový obraz

Rozsah dodávky:

Trendové farby - 20 polovičných tyčieniek:

- breza / 124
- buk / 433
- buk svetlý / 123
- krémovo biela / 655
- dub antik svetlý / 403
- dub tmavý / 2210
- dub svetlý / A-3
- dub stredný / 109
- dub prírodný / 138
- dub prírodný / 2201
- jelša / 603
- jelša hnedá / 426
- jaseň / 84
- jaseň prírodný / 425
- smrek antik / 428
- čerešňa / 622
- čerešňa stredná / 632
- čerešňa červenkastá / 1349
- smrekovec (červený smrek) / 1029
- limba svetlá / 118

| obj. č. | farba | dĺžka | BJ | MJ | cena EUR | za |
|-------------|----------------|-------|----|-----|----------|-------|
| 110 625 135 | trendové farby | 50 | 1 | BAL | 39,46 | 1 BAL |

produktová skupina D00 D12

Farebný sortiment mäkkých voskových tyčieniek - odtiene čalúneného nábytku

Rozsah dodávky:

Odtiene čalúneného nábytku - 20 polovičných tyčieniek:

- africká hruška / 567
- breza / 507
- hruška hnedá / 555
- hruška červenkastá / 557
- buk stredný / 511
- buk prírodný / 533
- čerešňa / 572
- čerešňa svetlá / 510
- čerešňa červenkastá / 541
- mahagón hnedý / 560
- mahagón červenkastý / 581
- orech / 562
- orech tmavý / 586
- orech svetlý / 564
- orech stredný / 566
- orech prírodný / 592
- orech červenkastý / 585
- brest / 509
- brest svetlý / 506
- švajčiarska hruška / 543



vzorkový obraz

| obj. č. | farba | dĺžka mm | BJ | MJ | cena EUR | za |
|-------------|------------------|----------|----|-----|----------|-------|
| 110 625 133 | čalúnený nábytok | 50 | 1 | BAL | 39,46 | 1 BAL |

produktová skupina D00 D12



Farebný sortiment mäkkých voskových tyčieniek Austria 1

Mäkký voskový tmel pripravený pre okamžité použitie, na rýchle opravy drevených a plastových povrchov.

Na všetky poškodenia v ploche, ktoré ležia mimo oblasť namáhania. Voskový tmel Bao 100 je svetlostály, neprepadá sa a dá sa prednostne prekryť nitrolakom. Konečné lakovanie inými lakovými systémami - aj vodovými lakmi - je možné; na kontrolu skutočnej kompatibility s vlastným lakom treba urobiť skúšobný nástreč.



Rozsah dodávky:

Austria 1 - 10 celých voskových tyčieniek:

- biela / 591
- krémová biela RAL 9001
- jaseň prírodný / 425
- jelša / 603
- dub prírodný / 508
- buk prírodný / 533
- čerešňa tmavá / 515
- dub prírodný / 561
- brest / 509
- P-43

| obj. č. | dĺžka mm | farebný kód | BJ | MJ | cena EUR | za |
|-------------|----------|-------------|----|-----|----------|-------|
| 110 625 131 | cca 100 | Austria1 | 1 | BAL | 39,46 | 1 BAL |

produktová skupina D00 D12



Farebný sortiment mäkkých voskových tyčieniek Austria 2

Rozsah dodávky:

Austria 2 - 44 WT celých voskových tyčieniek:

- biela / 591
- krémová biela RAL 9001
- jaseň prírodný / 425
- jelša / 603
- dub prírodný / 508
- buk prírodný / 533
- čerešňa tmavá / 515
- dub prírodný / 561
- brest / 509
- P-43
- svetlo sivá RAL 7035
- teak / 571
- macoré / 574
- mahagón stredný / 556
- orech stredný / 566
- mahagón hnedý / 560
- močiarny dub / 570
- orech svetlý / 564
- mahagón červenkastý / 581
- čierna / 600
- sivobiela RAL9002
- javor / 502
- abachi / 504
- borovica svetlá / 628
- javor, smrek / 424
- buk / 433
- breza / 507
- limba svetlá / 513
- dub antik svetlý / 403
- smrek antik / 428
- priesvitná / 701
- orech tmavý / 586
- očkovaný javor / 501
- béžová / 503
- svetlosivá / 523
- čerešňa / 622
- dub prírodný / 138
- limba svetlá / 118
- jelša hnedá / 426
- dub tmavý / 210
- buk stredný / 511
- macoré / 520
- wenge / 578
- smrekovec (červený smrek) / 1029

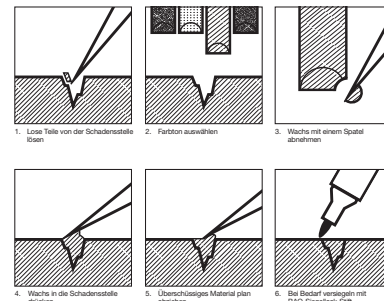

| obj. č. | dĺžka mm | BJ | MJ | cena EUR | za |
|-------------|----------|----|-----|----------|-------|
| 110 625 136 | 38 | 1 | BAL | 66,49 | 1 BAL |

produktová skupina D00 D12

Tvrde voskové tyčinky - jednotlivo

Špeciálny produkt na opravy drevených a plastových povrchov.

Pre všetky poškodenia plochy a hrán, ktoré sú vystavené silnému opotrebovaniu.

Voskový tmel Bao je svetlostály, neprepadá sa a

dá sa prednostne prekryť nitrolakom. Konečné lakovanie inými lakovými systémami - aj vodovými lakmi - je možné; na kontrolu skutočnej kompatibility s vlastným lakom treba urobiť skúšobný nástrek.

Poznámka:

V prípade špeciálnej objednávky je potrebné zakúpiť 10 kusov.

vyhotovenie 2:

jednotlivo

| obj. č. | farba | vyhotovenie | farebný kód | dĺžka mm | bal. | BJ | MJ | cena EUR | za |
|-------------|----------------|--------------|-------------|----------|------|----|----|----------|------|
| 110 625 220 | javor | | 502 | 80 | 10 | 10 | ks | 4,93 | 1 ks |
| 110 625 221 | hruška | africké | 567 | 80 | 10 | 10 | ks | 4,93 | 1 ks |
| 110 625 222 | hruška | svetlé | 547 | 80 | 10 | 10 | ks | 4,93 | 1 ks |
| 110 625 223 | hruška | hnedá | 555 | 80 | 10 | 10 | ks | 4,93 | 1 ks |
| 110 625 224 | hruška | červenkastá | 557 | 80 | 10 | 10 | ks | 4,93 | 1 ks |
| 110 625 225 | hruška | CH | 543 | 80 | 10 | 10 | ks | 4,93 | 1 ks |
| 110 625 226 | breza | | 507 | 80 | 10 | 10 | ks | 4,93 | 1 ks |
| 110 625 227 | breza | | 124 | 80 | 10 | 10 | ks | 4,93 | 1 ks |
| 110 625 228 | buk | | 433 | 80 | 10 | 10 | ks | 4,93 | 1 ks |
| 110 625 229 | buk | svetlé | 123 | 80 | 10 | 10 | ks | 4,93 | 1 ks |
| 110 625 230 | buk | stredné | 511 | 80 | 10 | 10 | ks | 4,93 | 1 ks |
| 110 625 231 | buk | tmavé | 519 | 80 | 10 | 10 | ks | 4,93 | 1 ks |
| 110 625 232 | buk | prírodný | 533 | 80 | 10 | 10 | ks | 4,93 | 1 ks |
| 110 625 233 | dub | antik svetlé | 403 | 80 | 10 | 10 | ks | 4,93 | 1 ks |
| 110 625 234 | dub | zelená | 516 | 80 | 10 | 10 | ks | 4,93 | 1 ks |
| 110 625 235 | dub | svetlé | 561 | 80 | 10 | 10 | ks | 4,93 | 1 ks |
| 110 625 236 | dub | svetlé | A-3 | 80 | 10 | 10 | ks | 4,93 | 1 ks |
| 110 625 237 | dub | stredné | 517 | 80 | 10 | 10 | ks | 4,93 | 1 ks |
| 110 625 238 | dub | stredné | 109 | 80 | 10 | 10 | ks | 4,93 | 1 ks |
| 110 625 239 | dub | Tmavé | 210 | 80 | 10 | 10 | ks | 4,93 | 1 ks |
| 110 625 240 | dub | prírodný | 508 | 80 | 10 | 10 | ks | 4,93 | 1 ks |
| 110 625 241 | dub | prírodný | 138 | 80 | 10 | 10 | ks | 4,93 | 1 ks |
| 110 625 242 | dub | prírodný | 201 | 80 | 10 | 10 | ks | 4,93 | 1 ks |
| 110 625 243 | dub | rustikálna | P 43 | 80 | 10 | 10 | ks | 4,93 | 1 ks |
| 110 625 244 | jelša | | 603 | 80 | 10 | 10 | ks | 4,93 | 1 ks |
| 110 625 245 | jelša hnedá | | 426 | 80 | 10 | 10 | ks | 4,93 | 1 ks |
| 110 625 246 | jaseň | | 84 | 80 | 10 | 10 | ks | 4,93 | 1 ks |
| 110 625 247 | jaseň prírodný | | 425 | 80 | 10 | 10 | ks | 4,93 | 1 ks |
| 110 625 248 | smrek | antický | 428 | 80 | 10 | 10 | ks | 4,93 | 1 ks |
| 110 625 249 | borovica | červenkastá | 505 | 80 | 10 | 10 | ks | 4,93 | 1 ks |
| 110 625 250 | čerešňa | Tmavé | 515 | 80 | 10 | 10 | ks | 4,93 | 1 ks |
| 110 625 251 | čerešňa | | 572 | 80 | 10 | 10 | ks | 4,93 | 1 ks |
| 110 625 252 | čerešňa | | 622 | 80 | 10 | 10 | ks | 4,93 | 1 ks |
| 110 625 253 | čerešňa | svetlé | 510 | 80 | 10 | 10 | ks | 4,93 | 1 ks |
| 110 625 254 | čerešňa | stredné | 1349 | 80 | 10 | 10 | ks | 4,93 | 1 ks |
| 110 625 255 | čerešňa | stredné | 632 | 80 | 10 | 10 | ks | 4,93 | 1 ks |

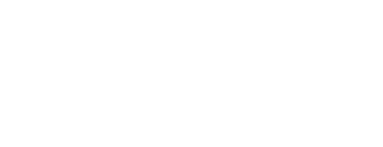
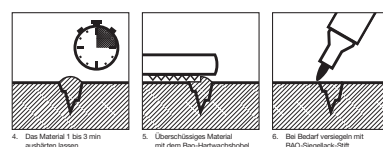
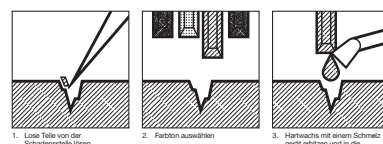

produktová skupina D00 D12

BAD pokračovanie zo strany

Tvrde voskové tyčinky - jednotlivo

Špeciálny produkt na opravy drevených a plastových povrchov.

Pre všetky poškodenia plochy a hrán, ktoré sú vystavené silnému opotrebovaniu.

Voskový tmel Bao je svetlostály, neprepadá sa a

dá sa prednostne prekryť nitrolakom. Konečné lakovanie inými lakovými systémami - aj vodovými lakmi - je možné; na kontrolu skutočnej kompatibility s vlastným lakom treba urobiť skúšobný nástrek.

Poznámka:

V prípade špeciálnej objednávky je potrebné zakúpiť 10 kusov.

vyhotovenie 2:

jednotlivo

| obj. č. | farba | vyhotovenie | farebný kód | dĺžka mm | bal. | BJ | MJ | cena EUR | za |
|---------------|------------------|-------------|-------------|----------|------|----|----|----------|------|
| 110 625 256 • | čerešňa | červenkastá | 541 | 80 | 10 | 10 | ks | 4,93 | 1 ks |
| 110 625 257 | červený smrek | | 1029 | 80 | 10 | 10 | ks | 4,93 | 1 ks |
| 110 625 258 • | borovica limba | svetlé | 513 | 80 | 10 | 10 | ks | 4,93 | 1 ks |
| 110 625 259 • | limba svetlá | svetlé | 118 | 80 | 10 | 10 | ks | 4,93 | 1 ks |
| 110 625 260 • | macoré | | 574 | 80 | 10 | 10 | ks | 4,93 | 1 ks |
| 110 625 261 • | mahagón | | 583 | 80 | 10 | 10 | ks | 4,93 | 1 ks |
| 110 625 262 • | mahagón | | 213 | 80 | 10 | 10 | ks | 4,93 | 1 ks |
| 110 625 263 • | mahagón | stredné | 556 | 80 | 10 | 10 | ks | 4,93 | 1 ks |
| 110 625 264 | mahagón | hnedá | 560 | 80 | 10 | 10 | ks | 4,93 | 1 ks |
| 110 625 265 • | mahagón | červenkastá | 581 | 80 | 10 | 10 | ks | 4,93 | 1 ks |
| 110 625 266 • | mansonia | | 520 | 80 | 10 | 10 | ks | 4,93 | 1 ks |
| 110 625 267 | svetlo sivá | | 7035 | 80 | 10 | 10 | ks | 4,93 | 1 ks |
| 110 625 268 | stredne sivá | | 525 | 80 | 10 | 10 | ks | 4,93 | 1 ks |
| 110 625 269 | orech | | 562 | 80 | 10 | 10 | ks | 4,93 | 1 ks |
| 110 625 270 | orech stredný II | | 575 | 80 | 10 | 10 | ks | 4,93 | 1 ks |
| 110 625 271 | orech | stredné | 566 | 80 | 10 | 10 | ks | 4,93 | 1 ks |
| 110 625 272 • | orech | stredné | 208 | 80 | 10 | 10 | ks | 4,93 | 1 ks |
| 110 625 273 | orech | svetlé | 564 | 80 | 10 | 10 | ks | 4,93 | 1 ks |
| 110 625 274 | orech | Tmavé | 586 | 80 | 10 | 10 | ks | 4,93 | 1 ks |
| 110 625 275 | orech | Tmavé | 219 | 80 | 10 | 10 | ks | 4,93 | 1 ks |
| 110 625 276 | hnedý orech | prírodný | 592 | 80 | 10 | 10 | ks | 4,93 | 1 ks |
| 110 625 277 • | hnedý orech | červenkastá | 585 | 80 | 10 | 10 | ks | 4,93 | 1 ks |
| 110 625 278 • | svetlohnedá | | 573 | 80 | 10 | 10 | ks | 4,93 | 1 ks |
| 110 625 279 | brest | | 509 | 80 | 10 | 10 | ks | 4,93 | 1 ks |
| 110 625 280 • | brest | svetlé | 506 | 80 | 10 | 10 | ks | 4,93 | 1 ks |
| 110 625 281 | čierna | | 600 | 80 | 10 | 10 | ks | 4,93 | 1 ks |
| 110 625 282 | čierno hnedá | | 587 | 80 | 10 | 10 | ks | 4,93 | 1 ks |
| 110 625 283 | teak | Tmavé | 216 | 80 | 10 | 10 | ks | 4,93 | 1 ks |
| 110 625 284 | transparentná | | 701 | 80 | 10 | 10 | ks | 4,93 | 1 ks |
| 110 625 285 | biela | | 591 | 80 | 10 | 10 | ks | 4,93 | 1 ks |
| 110 625 286 | krémovo biela | | 655 | 80 | 10 | 10 | ks | 4,93 | 1 ks |
| 110 625 287 • | wenge | | 578 | 80 | 10 | 10 | ks | 4,93 | 1 ks |

produktová skupina D00 D12





WoodRepair

Hmota na vypĺňanie hrčĺ Astfűller je ideálny produkt na opravy vĺd v dreve.

Dĺ sa použiť jednoducho a rýchlo na odstrĺnenie vĺd, škrabancov, veľkých otvorov po hrčĺach, v oblasti rohov a na hrĺn, veľmi dobre sa opracovĺva. Aj problematické opravy v rohoch a na hranách sa pomocou prĺpravku dajĺ urobiť ľahko a rýchlo. Diery po hrčĺach sa dajĺ vyplniť takmer neviditeľne. Rohy a hrĺny sa dajĺ na novo vymodelovĺť a profilovĺť. Opravy v rĺznych druhoch dreva možno realizovĺť perfekcionisticky pomocou rĺznych farieb.

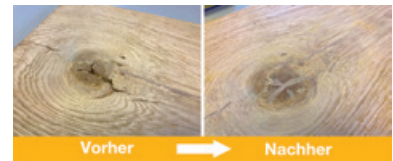

WoodRepair Basic sada

BCD180 Astfűller pištoľ:

- malĺ a praktickĺ pištoľ Astfűller na 12 mm nĺplne
- vĺborne sa hodĺ do malých prevĺdzok a na hobby použitĺ
- pracovnĺ teplota 170 °C
- 80 W
- hmotnosť 250g

Poznĺmka:

Pištoľ špeciálne na 12 mm tyčinky WoodRepair

Rozsah dodĺvky:

- 1x pištoľ Basic 180 / 80W
- 1x Astfűller Mix



| obj. č. | tavné lepidlo ø mm | teplota pri spracovaní °C | hmotnosť g | výkon W | vyhotovenie | BJ | MJ | cena EUR | za |
|-------------|--------------------|---------------------------|------------|---------|-------------|----|----|----------|------|
| 110 625 020 | 12 | 170 | 250 | 80 | Basic | 1 | ks | 86,63 | 1 ks |

produktovĺ skupina A66



WoodRepair Profi sada

BCD360 Astfűller pištoľ:

- silnĺ a spoľahlivĺ pištoľ Astfűller s externým nastaviteľným termostatom na 12 mm tyčinky
- profesionálne nĺradie, vhodné do vĺčších prevĺdzok
- pracovnĺ teplota 140-230 °C (prednastavenĺ teplota 180-190 °C)
- 300 W
- hmotnosť 600g

Poznĺmka:

Pištoľ špeciálne na 12 mm tyčinky WoodRepair

Rozsah dodĺvky:

- 1x pištoľ Profi 360 / 300W
- 1x Astfűller Mix
- 1x hlinĺkovĺ chladiaca doštička s rukovĺťou
- 1x dlhý nĺustok (namontovaný)
- 1x malý nĺustok
- ručný hoblík
- vzorkovnĺk
- brúsny papier



| obj. č. | tavné lepidlo ø mm | teplota pri spracovaní °C | hmotnosť g | výkon W | vyhotovenie | BJ | MJ | cena EUR | za |
|-------------|--------------------|---------------------------|------------|---------|-------------|----|----|----------|------|
| 110 625 021 | 12 | 140-230 | 600 | 300 | Profi | 1 | ks | 402,00 | 1 ks |

produktovĺ skupina A66



WoodRepair Sticks 150 mm

Výhody produktu:

- jednoduché použitie s pištoľou Astfüller
- zostane aj po stvrdnutí v dreve elastické
- rýchle schne
- trvanlivý
- znáša sa s olejmi, lakmi, lazúrami a moridlami
- tvarovo stabilný, neprepadá sa
- netoxický produkt na báze polyamidu
- odolný voči UV žiareniu
- vhodný na použitie v interiéri a exteriéri
- pre teploty v rozsahu +/- 40°C
- pracovná teplota: 160°C

Použitie:

- Astfüller tmel naniesť pomocou špeciálnej tavnej pištole Astfüller
- pritlačiť chladiacu kovovú platničku, niekoľko sekúnd počkať
- prečnievajúci výplňový tmel odstrániť pomocou hoblíka
- priestor vybrúsiť
- hotovo!

Oblasť použitia:

- opravy drevených podláh
- opravy hrán
- opravy obkladových panelov
- výplne dier a trhlin
- výroba a renovácia okien
- výroba a opravy nábytku
- Hobby & dielňa

Astfüller (výplňový tmel) možno kúpiť v týchto farbách:

jaseň, borovica, na hrče (transparent.), dub, buk, orech, mahagón, borovica svetlá, čerešňa, čierna, sivá, žltá, biela

Poznámka:

Tyčinky WoodRepair sa musia nanášať len pomocou aplikačnej pištole špeciálne určenej na tento účel.

(WoodRepair Profi Set alebo WoodRepair Basic Set)

vyhotovenie:

kompaktný balíček

| obj. č. | ø mm | dĺžka mm | farba / dekor | obsah ks | BJ | MJ | cena EUR | za |
|---------------|------|----------|-----------------|----------|----|----|----------|------|
| 110 625 024 | 12 | 150 | jaseň | 8 | 20 | ks | 35,59 | 1 ks |
| 110 625 025 | 12 | 150 | borovica | 8 | 20 | ks | 35,59 | 1 ks |
| 110 625 026 | 12 | 150 | konár/hrča | 8 | 20 | ks | 35,59 | 1 ks |
| 110 625 027 | 12 | 150 | dub | 8 | 20 | ks | 35,59 | 1 ks |
| 110 625 028 | 12 | 150 | buk | 8 | 20 | ks | 35,59 | 1 ks |
| 110 625 029 | 12 | 150 | vlašský orech | 8 | 20 | ks | 35,59 | 1 ks |
| 110 625 030 | 12 | 150 | mahagón | 8 | 20 | ks | 35,59 | 1 ks |
| 110 625 031 | 12 | 150 | borovica svetlá | 8 | 20 | ks | 35,59 | 1 ks |
| 110 625 032 | 12 | 150 | čerešňa | 8 | 20 | ks | 35,59 | 1 ks |
| 110 625 033 | 12 | 150 | čierny | 8 | 20 | ks | 35,59 | 1 ks |
| 110 625 034 | 12 | 150 | sivá | 8 | 20 | ks | 35,59 | 1 ks |
| 110 625 035 • | 12 | 150 | žltá | 8 | 20 | ks | 35,59 | 1 ks |
| 110 625 036 | 12 | 150 | biela | 8 | 20 | ks | 35,59 | 1 ks |

produktová skupina D00 D12

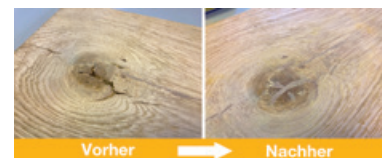

Retušovacie ceruzky - jednotlivo

Transparentné farebné retušovacie ceruzky na malé farebné opravy na drevených povrchoch; veľmi dobre vhodné aj na dofarbenie hrán. Farebné tinktúry vysoko odolné, neblednú, vyznačujú sa vysokou príľnavosťou a farbiacou schopnosťou. Tinktúry na alkoholovej báze, ktoré neškodia prostrediu a rýchlo schnú.

Dodáva sa 24 štandardných farieb podľa farebnej karty Bao 200.

vyhotovenie: jednotlivo

| obj. č. | farba | farebný kód | BJ | MJ | cena EUR | za |
|-------------|---------------------|-------------|----|----|----------|------|
| 110 625 522 | buk prírodný | 533 | 12 | ks | 6,80 | 1 ks |
| 110 625 523 | svetlý dub | 561 | 12 | ks | 6,80 | 1 ks |
| 110 625 524 | dub stredne tmavý | 517 | 12 | ks | 6,80 | 1 ks |
| 110 625 526 | čerešňa | 545 | 12 | ks | 6,80 | 1 ks |
| 110 625 527 | svetlá čerešňa | 510 | 12 | ks | 6,80 | 1 ks |
| 110 625 528 | rustikálna | P-43 | 12 | ks | 6,80 | 1 ks |
| 110 625 529 | mahagón | 581 | 12 | ks | 6,80 | 1 ks |
| 110 625 530 | orech stredne tmavý | 566 | 12 | ks | 6,80 | 1 ks |
| 110 625 531 | orech tmavý | 586 | 12 | ks | 6,80 | 1 ks |
| 110 625 532 | teak | 271 | 12 | ks | 6,80 | 1 ks |
| 110 625 533 | čierna | 600 | 12 | ks | 6,80 | 1 ks |

produktová skupina D00 D12

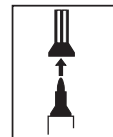

Öffnen
Open

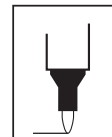

Retuschieren
Touch up

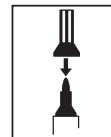

Schließen
Close

Non-Stop Premium-lakovacia ceruzka 241

Retušovacia ceruzka Bao Non-Stop Premium 241 je vhodná najmä na farebné korekcie na okenných profiloch. Nový typ nastavenia ventilu umožňuje nepretržité farbenie škár a hrán. Nový typ hrotu umožňuje rovnomerný a dobrý tok farby. Vysokokvalitný vrchný lak sa vyznačuje vynikajúcou príľnavosťou a tvrdosťou povrchu.

Výhody produktu:

- non-stop farbenie špár a hrán
- vhodné na použitie v interiéri a exteriéri
- na krycie retušovanie dreva, plastov a kovových povrchov
- schnutie v krátkom čase
- UV-odolné
- odolné voči poveternostným vplyvom

Poznámka:

Inštitút ift Rosenheim testoval a potvrdil kvalitu laku z hľadiska odolnosti voči poveternostným vplyvom v súlade s normou EN 513 / ISO 4892-2. Po použití ihneď nasadte uzáver!

| obj. č. | farba | RAL č. | BJ | MJ | cena EUR | za |
|-------------|---------------------|--------|----|----|----------|------|
| 110 625 600 | čierna | 9005 | 12 | ks | 11,53 | 1 ks |
| 110 625 601 | čistá biela RAL9010 | 9010 | 12 | ks | 11,53 | 1 ks |
| 110 625 602 | biela RAL9016 | 9016 | 12 | ks | 11,53 | 1 ks |

produktová skupina D00 D12





Tmel na drevo rozpustný vo vode

Univerzálny krémový tmel na vodnej báze pripravený na použitie na opravu poškodení nábytku, dverí, podláh, schodov a iných drevených povrchov .

Vhodný na drobné práce na poškodených drevených povrchoch v interiéri. Ideálny na gitovanie, tmelenie alebo vyplňanie pórov drevených povrchov, navzájom miešateľné, ľahké na nanosenie a brúsenie.

Moriteľný, lakovateľný, impregnovateľný olejom alebo voskom, rýchlo schnúci a minimálne zmršťujúci.

Výhody produktu:

- bez rozpúšťadiel
- jemné zrnó
- ľahké brúsenie
- rýchle schnutie
- moriteľný a lakovateľný
- možné vzájomné miešanie
- rozpustný vo vode a alkoholoch

Použitie:

Obrábaná plocha musí byť pevná, suchá, čistá a odmastená. Pri väčších priehlbínach je možné, že po prebrúsení bude potrebné naniesť ďalšiu vrstvu. Nanášajte špachtľou. Po konečnom obrúsení je možné povrch moriť, olejovať, voskovať alebo moriť.

Poznámka:

Čas schnutia závisí od použitého množstva a izbovej teploty - od 5 min po niekoľko hodín. Pri veľkých poškodeniach je nevyhnutná druhá vrstva. Možné riediť vodou alebo alkoholom, nástroje sa čistia vodou.

obsah: 200 g
balenie: dóza
poznámka: rozpustný vo vode



| obj. č. | značka | farba | vyhotove- nie | farebný kód | BJ | MJ | cena EUR | za |
|---------------|--------|-------------------|---------------------|----------------|----|----|----------|------|
| 110 625 450 • | Resto | mahagón | antik | RH1 | 24 | ks | 9,26 | 1 ks |
| 110 625 451 • | Resto | mahagón | tmavé | RH2 | 24 | ks | 9,26 | 1 ks |
| 110 625 452 • | Resto | mahagón | svetlý | RH3 | 24 | ks | 9,26 | 1 ks |
| 110 625 453 | Resto | orech | tmavé | RH4 | 24 | ks | 9,26 | 1 ks |
| 110 625 454 | Resto | dub / orech | stredný / svetlý | RH5 | 24 | ks | 9,26 | 1 ks |
| 110 625 455 | Resto | orech | stredné | RH6 | 24 | ks | 9,26 | 1 ks |
| 110 625 456 • | Resto | čerešňa | antik | RH7 | 24 | ks | 9,26 | 1 ks |
| 110 625 457 • | Resto | čerešňa | USA | RH8 | 24 | ks | 9,26 | 1 ks |
| 110 625 458 • | Resto | breza | antik | RH9 | 24 | ks | 9,26 | 1 ks |
| 110 625 459 • | Resto | jedľa | antik | RH10 | 24 | ks | 9,26 | 1 ks |
| 110 625 460 | Resto | borovica | stredné | RH11 | 24 | ks | 9,26 | 1 ks |
| 110 625 461 | Resto | dub | svetlé | RH12 | 24 | ks | 9,26 | 1 ks |
| 110 625 462 | Resto | smrek / biely buk | | RH13 | 24 | ks | 9,26 | 1 ks |
| 110 625 463 | Resto | prírodná / javor | | RH14 | 24 | ks | 9,26 | 1 ks |
| 110 625 464 | Resto | biely | | RH15 | 24 | ks | 9,26 | 1 ks |
| 110 625 465 | Resto | čierna | | RH16 | 24 | ks | 9,26 | 1 ks |
| 110 625 466 • | Resto | čerešňa | antik | RH17 | 24 | ks | 9,26 | 1 ks |
| 110 625 467 • | Resto | teak / orech | antik | RH18 | 24 | ks | 9,26 | 1 ks |
| 110 625 468 | Resto | čerešňa | svetlé | RH19 | 24 | ks | 9,26 | 1 ks |
| 110 625 469 • | Resto | jedľa antik / dub | lúhovaný | RH22 | 24 | ks | 9,26 | 1 ks |
| 110 625 470 • | Resto | buk | svetlé | RH23 | 24 | ks | 9,26 | 1 ks |
| 110 625 471 | Resto | buk | stredné | RH24 | 24 | ks | 9,26 | 1 ks |
| 110 625 472 | Resto | čerešňa / smrek | | RH25 | 24 | ks | 9,26 | 1 ks |
| 110 625 473 | Resto | wenge | | RH27 | 24 | ks | 9,26 | 1 ks |

produktová skupina D00 D12

Lepidlo na parkety, elastické

Výhody produktu:

- jednozložkové, elastické SMP lepidlo bez obsahu vody a rozpúšťadiel
- elastické a odolné voči šmyku
- nízke emisie podľa EC1 a bez zápachu
- kročajovo nepriezvučná

Oblasť použitia:

Pre interiéry, široké spektrum využitia. Na lepenie lištových a mozaikových parkiet a parkiet s vysokou hranou ako aj zvukovo-izolačné lepenie hotových parketových 2 a 3 vrstvových dosiek (aj jednotlivých) a laminátových podláh (vykonajte skúšobné lepenie!) Podľa Önorm je pri podlahovom kúrení potrebný základný náter!

Poznámka k použitiu:

Nivelácia 111 721 042, univerzálny základný náter 111 721 038 a špeciálne lepidlo 111 721 031 sa vzájomne dopĺňajú. Podklad musí byť bezpodmienečne pripravený. (Plochý, suchý a bez prachu a trhlín.) Nerovné plochy môžu viesť k vytvoreniu trhlín a škár na parketách. Pred pokládkou je preto potrebné podklad dôkladne skontrolovať (aj z hľadiska zvyškovej vlhkosti) a v prípade potreby vykonať prípravné opatrenia (usušenie, vyrovnanie, skúška poškrábaním atď.), a v prípade potreby zväžiť základný náter.

spotreba: cca 800- 1200 g/m²

| obj. č. | farba | obsah kg | balenie | BJ | MJ | cena EUR | za |
|-------------|--------|----------|---------|----|----|----------|------|
| 111 721 031 | béžová | 16 | vedro | 16 | kg | 4,02 | 1 kg |

produktová skupina R REL



HARO

elastické lepidlo

Jednozložkové lepidlo s veľmi nízkymi emisiami (klasifikácia EC1), bez rozpúšťadiel, elastické, priebežne tvrdnúce, pripravené na použitie, bez obsahu vody, na celoplošné lepenie parkiet, dizajnových podláh DISANO Classic a Saphir. Vedro s fóiovým tesnením. Chráňte lepidlo pred vysychaním! Vhodné pre podlahové kúrenie.

spotreba: cca. 800-1000 g/m²

| obj. č. | obsah kg | balenie | skladovateľnosť cca mes. | MJ | cena EUR | za |
|-------------|----------|---------|--------------------------|----|----------|------|
| 111 721 034 | 18 | zväzok | 18 | kg | 5,68 | 1 kg |

produktová skupina R REA





Mydlo na podlahu

Na údržbu olejovaných a lakovaných podláh. Má neutrálne PH a detergentné látky (povrchovo aktívne látky), ktoré sú vhodné na drevo. Nevhodné čistiace prostriedky môžu spôsobiť poškodenie povrchu.

| obj. č. | obsah l | balenie | spotreba | BJ | MJ | cena EUR | za |
|-------------|---------|----------|-----------------------------------------|----|----|----------|------|
| 111 785 035 | 1 | kanister | cca 1 liter na 300 - 400 m ² | 1 | ks | 16,81 | 1 ks |

produktová skupina R RED



Intenzívna starostlivosť

Oxidačný matný vysušajúci prírodný olej. Používa sa na premastenie (údržbu) už naolejovaných podláh na ich osvieženie a impregnáciu najjemnejších škár. Pri ručnom nanášaní sa povrch neleskne.

| obj. č. | vyhotovenie | obsah l | spotreba | BJ | MJ | cena EUR | za |
|---------------|---------------------------------------------|---------|-----------------------------------|----|----|----------|------|
| 111 785 046 • | matná pre Twist Plus lakované podlahy | 1 | 1 liter pre cca 60 m ² | 1 | ks | 22,52 | 1 ks |
| 111 785 038 | matná pre olejované podlahy | 1 | 1 liter pre cca 39 m ² | 1 | ks | 22,46 | 1 ks |
| 111 785 039 • | matná pre bielo olejované podlahy | 1 | 1 liter pre cca 39 m ² | 1 | ks | 22,52 | 1 ks |
| 111 785 044 • | lesklá pre Vital prírodné olejované podlahy | 1 | 1 liter pre cca 39 m ² | 1 | ks | 22,52 | 1 ks |
| 111 785 048 • | lesklá pre Twist Plus lakované podlahy | 1 | 1 liter pre cca 60 m ² | 1 | ks | 22,52 | 1 ks |

produktová skupina R RED



Intenzívny čistič

Na intenzívne čistenie (základné čistenie) olejovaných a lakovaných podláh. Intenzívny čistiaci prostriedok sa používa na odstránenie silného znečistenia.

| obj. č. | obsah l | balenie | spotreba | BJ | MJ | cena EUR | za |
|-------------|---------|----------|-----------------------------------|----|----|----------|------|
| 111 785 037 | 1 | kanister | cca 1 liter na 200 m ² | 1 | ks | 16,81 | 1 ks |

produktová skupina R RED



Rýchla starostlivosť

Táto samonivelizačná ošetrojúca emulzia sa používa na rýchlu počiatočnú a následnú starostlivosť o olejované a lakované podlahy v domácnostiach. Neleskne sa. Vytvorí sa len veľmi tenká vrstva, povrch sa osvieži a malé škáry sa impregnujú. Nečistoty sa tak ľahko neusádzajú a čistenie je jednoduchšie.

| obj. č. | obsah l | balenie | spotreba | BJ | MJ | cena EUR | za |
|-------------|---------|----------|-----------------------------------|----|----|----------|------|
| 111 785 036 | 1 | kanister | 1 liter pre cca 60 m ² | 1 | ks | 22,46 | 1 ks |

produktová skupina R RED





Oleje pre ošetrovanie a čistenie

Produkty pre drevené podlahy



Olej Care

Údržbový olej na báze vody na údržbu všetkých oxidačne stvrdnutých olejových povrchov. Ideálny na pravidelnú údržbu olejovaných drevených podláh.

- jednoduché nanosenie manuálne ako aj strojovo.
- rýchloschnúci, ekologická klíma v miestnosti

| obj. č. | farba | obsah l | balenie | spotreba | MJ | cena EUR | za |
|-------------|----------|---------|----------|----------------------------------------|----|----------|------|
| 111 786 962 | biela | 1 | kanister | cca. 1 Liter na 30 - 40 m ² | ks | 22,21 | 1 ks |
| 111 787 423 | prírodná | 1 | kanister | cca 1 liter na 30 - 40 m ² | ks | 21,15 | 1 ks |

produktová skupina R SMB



Mydlo na drevené podlahy na ošetrovanie a čistenie olejovaných drevených podláh

Natural Soap - ideálny na čistenie a ošetrovanie všetkých olejovaných, voskovaných a mydlených drevených povrchov. Obzvlášť vhodný pre podlahy, nábytok, panely a pracovné dosky.

- mazací účinok
- na základne ošetrovanie podláh z mäkkého dreva

spotreba: cca 1 liter na 320 - 400 m²

| obj. č. | farba | obsah l | balenie | MJ | cena EUR | za |
|-------------|----------|---------|----------|----|----------|------|
| 111 787 098 | prírodná | 1 | kanister | ks | 12,22 | 1 ks |
| 111 787 099 | biela | 1 | kanister | ks | 14,19 | 1 ks |
| 111 787 100 | prírodný | 2.5 | kanister | ks | 21,85 | 1 ks |
| 111 787 102 | biela | 2.5 | kanister | ks | 23,26 | 1 ks |
| 111 787 103 | biela | 5 | kanister | ks | 37,73 | 1 ks |
| 111 787 101 | prírodný | 5 | kanister | ks | 37,63 | 1 ks |

produktová skupina R SMB





Oleje na povrchy v krabici



Krabica so všetkými potrebnými produktami na správnu starostlivosť o olejované a voskované drevené povrchy.

Obsah:

- 1 liter mydlo na drevené podlahy
- 1 liter olej na ošetrovanie
- 0,25 liter Intensiv Cleaner - intenzívny čistič
- 1 rozprašovač
- 1 bavlnená handra
- 1 držiak na vankúšik + leštiaci vankúšik
- Návod na údržbu

Nie je vhodný na ošetrovanie olejovaných Solido podláh. Pre Solido podlahy je vhodná sada s Oil Care.

farba: prírodná

| obj. č. | MJ | cena EUR | za |
|-------------|----|----------|------|
| 111 787 019 | ks | 52,19 | 1 ks |

produktová skupina R SMB



Balík starostlivosti s Oil Care



Krabica so všetkými potrebnými produktami na správnu starostlivosť o olejované a voskované drevené povrchy. Všetky výrobky sú na báze vody, rýchloschnúce a šetrné k povrchu.

Obsah:

- 1 liter mydlo na drevené podlahy
- 1 Liter Oil Care natur
- 0,25 liter Intensiv Cleaner - intenzívny čistič
- 1 rozprašovač
- 1 bavlnená handra
- 1 držiak na vankúšik + leštiaci vankúšik
- Návod na údržbu

Dokonale zladená starostlivosť o všetky olejované podlahy Solido. Vhodné aj na bielo olejované podlahy!

| obj. č. | farba | MJ | cena EUR | za |
|-------------|-------------------------------------------------|----|----------|------|
| 111 787 021 | prírodná (vhodné aj na bielo olejované podlahy) | ks | 50,98 | 1 ks |

produktová skupina R SMB



Laky pre ošetrovanie a čistenie

Produkty na podlahy



Master Care

Master Care - na starostlivosť o vinyl, laminát a všetky lakované povrchy. Spevňuje povrch - chráni pred opotrebovaním a poškriabaním a predlžuje životnosť laku.

- kompletná starostlivosť o všetky lakované povrchy
- jednoduchšia práca
- rýchlo schne
- extra ochrana povrchu
- oživuje existujúcu povrchovú úpravu

| obj. č. | obsah l | balenie | spotreba | MJ | cena EUR | za |
|-------------|---------|----------|----------------------------------|----|----------|------|
| 111 787 338 | 1 | kanister | cca 1 liter na 60 m ² | ks | 13,41 | 1 ks |

produktová skupina R SMB



Master Cleaner

Master Cleaner - na čistenie vinylu, laminátu a všetkých lakovaných povrchov.

Nevytvára film, takže mydlo je vhodné na časté čistenie.

- môže sa spracovávať ručne aj mechanicky
- nevytvára mydlový film
- jednoduchšia práca
- rýchlo schne

| obj. č. | obsah l | balenie | spotreba | MJ | cena EUR | za |
|-------------|---------|----------|-----------------------------------------|----|----------|------|
| 111 787 337 | 1 | kanister | cca 1 liter na 300 - 400 m ² | ks | 9,46 | 1 ks |

produktová skupina R SMB





Standard maskovacia páska 201E

Na krytie a lepenie v interiéroch Čisté hrany farebných línií, po krátkom čase odstrániteľná bez zostatkov.

| | |
|-------------------|----------------|
| hrúbka pásky: | 0.135 mm |
| farba: | béžová |
| materiál: | kreповý papier |
| lepidlo: | živicové |
| tepelná odolnosť: | do +70°C |
| vyhotovenie: | Premium |



| obj. č. | šírka pásu mm | dĺžka pásu m | BJ | MJ | cena EUR | za |
|-------------|---------------|--------------|----|----|----------|------|
| 110 630 025 | 18 | 50 | 48 | ks | 2,36 | 1 ks |
| 110 630 026 | 24 | 50 | 36 | ks | 3,13 | 1 ks |
| 110 630 029 | 30 | 50 | 32 | ks | 3,91 | 1 ks |
| 110 630 027 | 36 | 50 | 24 | ks | 4,69 | 1 ks |
| 110 630 028 | 48 | 50 | 24 | ks | 6,24 | 1 ks |

produktová skupina D00 D10



Maskovacia páska Red Core IND tepelne odolná do 80 °C

Tepelná odolnosť do 80°C

| | |
|-------------------|----------------|
| farba: | béžová |
| materiál: | kreповý papier |
| lepidlo: | kaučuk |
| tepelná odolnosť: | do +80°C |

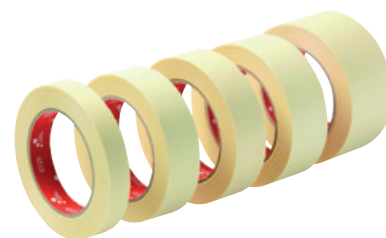

| obj. č. | hrúbka pásky mm | šírka pásu mm | dĺžka pásu m | BJ | MJ | cena EUR | za |
|-------------|-----------------|---------------|--------------|----|----|----------|------|
| 110 630 010 | 0.125 | 19 | 50 | 48 | ks | 1,93 | 1 ks |
| 110 630 011 | 0.125 | 25 | 50 | 36 | ks | 2,52 | 1 ks |
| 110 630 012 | 0.125 | 30 | 50 | 32 | ks | 2,81 | 1 ks |
| 110 630 013 | 0.125 | 38 | 50 | 24 | ks | 3,86 | 1 ks |
| 110 630 014 | 0.125 | 50 | 50 | 24 | ks | 4,69 | 1 ks |

produktová skupina D00 D10

PVC maliarska páska, priečne drážkovaná

Priečne drážkovaná tesa® PVC páska je vhodná na všetky vonkajšie aplikácie a poskytuje ochranu povrchov všetkých druhov, napr. rámov alebo fasád. Príľne aj k mierne drsným povrchom a môže sa použiť aj na zväzovanie alebo upevňovanie predmetov. Priečne drážkovaný nosný materiál zabezpečuje rovné a čisté okraje na odtrhnutie. Vďaka svojej odolnosti voči UV žiareniu a teplotám sa môže bez problémov spracovávať pri teplotách od +5 °C do +60 °C. Robustnú pásku možno ručne pretrhnúť, takže aplikácia je veľmi jednoduchá a rýchla. S páskou tesa® PVC sú tak maliarske a omietáčske práce jednoduchšie.

Výhody produktu:

- na ochranu, upevnenie alebo zväzovanie
- dá sa odstrániť bez zanechania zvyškov
- odtrhnutie rukou
- ideálna na práce v exteriéroch
- príľne aj k mierne drsným povrchom
- všestranná: na bezpečné uchytenie pri krytí, viazaní a upevňovaní
- dlhá životnosť: robustný PVC podklad a silná príľnavosť
- trvanlivá: použiteľná v širokom teplotnom rozmedzí
- odolnosť voči UV až 6 týždňov

materiál: PVC
vyhotovenie: Premium

| obj. č. | šírka pásu mm | dĺžka pásu m | hrúbka mm | farba | BJ | MJ | cena EUR | za |
|-------------|---------------|--------------|-----------|-------|----|----|----------|------|
| 110 630 056 | 50 | 33 | 0,13 | žltá | 36 | ks | 9,78 | 1 ks |

produktová skupina D00 D10

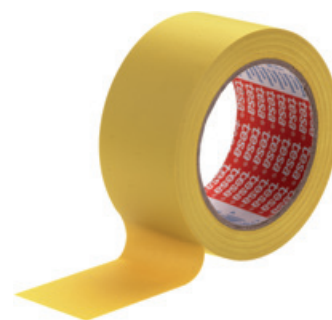

UV stavebná páska Blue Mask

Veľmi stabilná, ručne roztrhateľná textilná páska odolná voči UV žiareniu s odolným a pevným plastovým PE povrchom.

Ideálne sa hodí na zakrytie a ochranu počas maliarskych a omietkárskeho prác. Táto páska je odolná voči UV žiareniu a vhodná na vonkajšie použitie. Používa sa na vnútorné a vonkajšie omietanie, štukovanie a ochranu pri stavebných prácach.

Výhody produktu:

- **textília potiahnutá LDPE**
- veľmi vysoká lepiaca sila
- vhodná na použitie v interiéri a exteriéri
- odstránenie bezo zvyškov interiérov až do 4 týždňov
- odstránenie bezo zvyškov exteriérov až do 2 týždňov
- vhodná pre hladné neporózne povrchy
- vynikajúce lepiace vlastnosti s vysokou príľnavosťou aj pri nízkych teplotách
- vysoká nosnosť s nízkou rozťažnosťou
- trhateľná rukou
- dobré odvíjacie vlastnosti

Poznámka:

V prípade pochybností vždy najprv vykonajte skúšobné lepenie.

lepidlo: UV stabilný prírodný kaučuk
teplota pri spracovaní: -5°C - +35°C

| obj. č. | šírka pásu mm | dĺžka pásu m | farba | BJ | MJ | cena EUR | za |
|-------------|---------------|--------------|-------|----|----|----------|------|
| 110 637 191 | 30 | 30 | modrá | 1 | ks | 4,50 | 1 ks |
| 110 637 192 | 38 | 38 | modrá | 1 | ks | 5,73 | 1 ks |
| 110 637 193 | 50 | 50 | modrá | 1 | ks | 7,39 | 1 ks |

produktová skupina D00 D10





Tkaninová páska X-Way PRO

Univerzálna lepiaca páska vystužená tkaninou na všestranné použitie. Dokonale prilne k hladkým aj drsným povrchom, ako je kameň, betón, drevo a plast. Ideálne na komerčné, priemyselné a domáce použitie.

Výhody produktu:

- vodeodolný
- vynikajúca lepiaca sila
- ručne trhateľná
- odolnosť voči starnutiu a teplote
- silná počiatočná príľnavosť
- dobrá príľnavosť v oblasti bodu mrazu



| obj. č. | šírka pásu mm | dĺžka pásu m | farba | BJ | MJ | cena EUR | za |
|-------------|---------------|--------------|------------|----|----|----------|------|
| 110 637 300 | 48 | 50 | strieborná | 24 | ks | 8,86 | 1 ks |

produktová skupina D00 D10



Obojstranná lepiaca páska VHB GPT-020F

Táto 3M™ obojstranná lepiaca páska s polyesterovým podkladom GPT-020F je priehľadná a hrubá 190 µm. Vyznačuje sa modifikovaným akrylátovým lepidlom bez obsahu rozpúšťadiel a je vybavený ochranným krytom z bielej PP fólie. Táto 3M™ obojstranná lepiaca páska s polyesterovým podkladom GPT-020F ponúka dobrú pevnosť pri odlepovaní a strihu, ako aj vysokú lepiacu silu na mnohých povrchoch s vysokou alebo nízkou povrchovou energiou. Vyznačuje sa vysokou okamžitou príľnavosťou a odolnosťou proti vlhkosti. Ochranná fólia vyrobená z polypropylénu zaisťuje dobrú manipuláciu a spracovateľnosť - bez ohľadu na to, či ide o ručné alebo automatizované. Krátkodobá teplotná odolnosť je pri 190°C (hodiny) a dlhodobá pri do 90°C (dni, týždne).

Vrátane ušľachtilej ocele, PC, hliníka, ABS, PP a skla. Vyznačuje sa vysokou okamžitou príľnavosťou a odolnosťou proti vlhkosti. Ochranná fólia vyrobená z polypropylénu zaisťuje dobrú manipuláciu a spracovateľnosť - bez ohľadu na to, či ide o ručné alebo automatizované. Krátkodobá teplotná odolnosť je pri 190°C (hodiny) a dlhodobá pri do 90°C (dni, týždne). Ideálna lepiaca páska pre mnohé priemyselné odvetvia. Vďaka svojej dobrej príľnavosti k mnohým rôznym povrchom môže byť použitý v širokej škále aplikácií, ako sú domáce spotrebiče, priemyselné stroje, dopravné prostriedky, značenie, reklamné displeje a lepenie podláh.



Výhody produktu:

- Fóliový ochranný kryt **redukuje častice nečistôt** a zaisťuje **automatické spracovanie**
- dobrá odolnosť voči UV žiareniu
- odolnosť voči vysokej teplote a vlhkosti
- veľmi dobrá pevnosť v strihu aj pri zvýšených teplotách
- dobrá príľnavosť k odlupovaniu na rôznych povrchoch
- veľmi vysoká okamžitá príľnavosť a dobrá transparentnosť
- PET- nosič uľahčuje manipuláciu a spracovanie

Vhodné pre:

Mnoho povrchov s vysokou a nízkou energiou, ako sú kovy alebo plasty, ako napríklad: Nerezová oceľ, PE, ABS, akryl, PP, polykarbonát, hliník a sklo.

Poznámka:

Teplotná odolnosť s plnou príľnavosťou pri: do +190 °C (minúty) a do +90 °C (dni, týždne)

farba: transparentná
tepelná odolnosť: do +90°C (krátkodobo +190°C)

| obj. č. | hrúbka pásy mm | šírka pásu mm | dĺžka pásu m | BJ | MJ | cena EUR | za |
|-------------|----------------|---------------|--------------|----|----|----------|------|
| 110 631 014 | 0.202 | 19 | 50 | 15 | ks | 23,62 | 1 ks |
| 110 631 015 | 0.202 | 12 | 50 | 24 | ks | 14,78 | 1 ks |

produktová skupina D00 D10

Tkaninová páska X-Way Strong

Univerzálna lepiaca páska vystužená tkaninou na všestranné použitie. Dokonale príľne k hladkým aj drsným povrchom, ako je kameň, betón, drevo a plast, a používa sa na profesionálne práce v interiéri aj exteriéri. Ideálne na komerčné, priemyselné a domáce použitie.

Výhody produktu:

- vodeodolný
- vynikajúca lepiaca sila
- ručne trhatelná
- odolnosť voči starnutiu a teplote
- silná počiatočná príľnavosť
- dobrá príľnavosť v oblasti bodu mrazu

lepidlo: lepidlo zo syntetického kaučuku
teplná odolnosť: - 10 až 75°C



| obj. č. | šírka pásu mm | dĺžka pásu m | farba | pevnosť v ťahu | vyhotovenie | BJ | MJ | cena EUR | za |
|-------------|---------------|--------------|-------|----------------|-------------|----|----|----------|------|
| 110 637 295 | 44 | 50 | žltá | 105 N/25mm | extra silné | 24 | ks | 12,59 | 1 ks |

produktová skupina D00 D10

Baliaca páska PP-fólia s nízkou hlučnosťou

Vyrobené z kvalitnej PP-fólie s nízkou hlučnosťou.

farba: hnedá
lepidlo: akrylát

| obj. č. | šírka pásu mm | dĺžka pásu m | BJ | MJ | cena EUR | za |
|-------------|---------------|--------------|----|----|----------|------|
| 110 633 002 | 50 | 66 | 36 | ks | 2,20 | 1 ks |

produktová skupina D00 D10

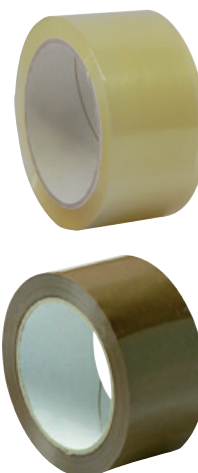

Lepiaca páska PP fólia

z kvalitnej PP fólie

lepidlo: Hot-Melt

| obj. č. | hrúbka pásy mm | šírka pásu mm | dĺžka pásu m | farba | BJ | MJ | cena EUR | za |
|-------------|----------------|---------------|--------------|---------------|----|----|----------|------|
| 110 630 015 | 0.028 | 50 | 66 | transparentná | 36 | ks | 2,54 | 1 ks |

produktová skupina D00 D10

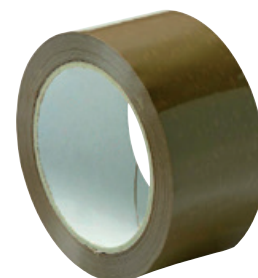



Obojstranná lepiaca páska s vysokou lepiacou silou 4970

Obojstranná lepiaca páska z PVC s akrylátovým lepidlom sa vyznačuje vysokou príľnavosťou. Poskytuje bezpečnú príľnavosť aj na drsných povrchoch a je veľmi odolný voči plastifikátorom

Oblasť použitia:

- samolepiaca povrchová úprava plastových a drevených profilov, ako aj káblových kanálov
- na lepenie ťažkých dekoratívnych predmetov a displejov
- lepenie mierok, krytov a značiek a štítkov
- prichytávanie a nie konečné lepenie plastových, kovových, papierových a fóliových pásov
- lepenie peny a plste

farba: biela
 lepidlo: akrylát
 tepelná odolnosť: + 60°C krátkodobu do +70°C



| obj. č. | hrúbka pásy mm | šírka pásu mm | dĺžka pásu m | preťaženie pri pretrhnutí % | BJ | MJ | cena EUR | za |
|-------------|----------------|---------------|--------------|-----------------------------|----|----|----------|------|
| 110 630 044 | 0,23 | 38 | 50 | 20 | 1 | ks | 86,64 | 1 ks |

produktová skupina D00 D10

Coroplast

Izolačná páska Coroplast

Na všetky bežné izolačné práce vrátane opravy poškodenej izolácie, ovíjania koncov káblov a vetiev.

- s testom VDE
- spĺňa požiadavky normy DIN EN 60454 typ 10

vyhotovenie: Premium



| obj. č. | hrúbka pásy mm | šírka pásu mm | dĺžka pásu m | farba | BJ | MJ | cena EUR | za |
|-------------|----------------|---------------|--------------|-------------|----|----|----------|------|
| 110 632 000 | 0,15 | 15 | 10 | žltá/zelená | 20 | ks | 1,21 | 1 ks |
| 110 632 001 | 0,1 | 15 | 10 | biela | 20 | ks | 1,07 | 1 ks |
| 110 632 002 | 0,1 | 15 | 10 | oranžová | 20 | ks | 1,07 | 1 ks |
| 110 632 003 | 0,1 | 15 | 10 | červená | 20 | ks | 1,07 | 1 ks |
| 110 632 004 | 0,1 | 15 | 10 | fialová | 20 | ks | 1,07 | 1 ks |
| 110 632 005 | 0,1 | 15 | 10 | modrá | 20 | ks | 1,07 | 1 ks |
| 110 632 007 | 0,1 | 15 | 10 | čierna | 20 | ks | 1,07 | 1 ks |
| 110 632 008 | 0,1 | 15 | 10 | sivá | 20 | ks | 1,07 | 1 ks |
| 110 632 009 | 0,1 | 15 | 10 | žltá | 20 | ks | 1,07 | 1 ks |
| 110 632 010 | 0,1 | 15 | 10 | zelená | 20 | ks | 1,07 | 1 ks |

produktová skupina D00 D10

3M**Páska na suchý zips SJ - 3526/3527**

Samolepiaca, dá sa oddeliť pomocou suchého zipsu a vytvoriť tak spoj, ktorý možno opakovane oddeliť.

Oblasť použitia:

Na tabule, obrázky, panely, kryty, obklady atď. Nosnosť: testovaná na pevnom povrchu približne 2,1 N/cm².

Každú stranu pásky je potrebné objednať samostatne!

farba: čierna
vyhotovenie: Premium

| obj. č. | šírka pásu mm | dĺžka pásu m | BJ | MJ | cena EUR | za |
|-------------|---------------|--------------|-------|----|----------|-----|
| 110 636 000 | 25.4 | 45.7 | 45,70 | m | 7,28 | 1 m |
| 110 636 005 | 25.4 | 45.7 | 45,70 | m | 7,28 | 1 m |

produktová skupina D00 D10

**Dýhovacía páska**

Tenké pogumované papierové lepiace pásy na montáž, opravu a spevnenie vysokokvalitných dýhových dosiek.

Výhody produktu:

- rýchle manuálne alebo automatické spracovanie
- neperforované alebo perforované prevedenie
- najvyššia kvalita povrchu vďaka extrémnej lepiacej sile
- vhodné pre všetky svetlé a tmavé dyhy

lepidlo: rastlinné lepidlo
materiál: pevný papier

| obj. č. | dĺžka m | šírka mm | vrtanie mm | farba | vyhotovenie | BJ | MJ | cena EUR | za |
|-------------|---------|----------|------------|-------|-------------|----|----|----------|------|
| 110 630 060 | 200 | 20 | 12 | biela | s otvormi | 48 | ks | 12,96 | 1 ks |
| 110 630 061 | 200 | 20 | 12 | biela | bez otvorov | 48 | ks | 12,69 | 1 ks |

produktová skupina D00 D10



Samolepiaci protišmykový pás

- dá sa použiť univerzálne na schody, priestor vchodu, stupne rebríka a pod. . .
- drsný, protišmykový povrch
- mimoriadne dobre drží
- jednoducho odrezať potrebnú dĺžku a nalepiť na čistý povrch
- nie je určený do mokrých priestorov
- dĺžka: 5 metre

| obj. č. | farba | šírka mm | BJ | MJ | cena EUR | za |
|-------------|--------|----------|----|----|----------|------|
| 110 630 007 | čierna | 25 | 6 | ks | 7,47 | 1 ks |

produktová skupina D00 D10



Magnetická lepiaca páska BM200

Táto magnetická páska je ideálna na pripevňovanie nemagnetických predmetov (značky, hliníkové profily, LED pásy atď.) na kovové povrchy. Ideálny upevňovací materiál pre aplikácie, ako sú vybavenie obchodov a veľtrhov alebo všade tam, kde sa na kovových povrchoch prilepia nápisy, profily atď., ktoré by sa mali znova odstrániť.

- prídržná sila 40g/cm²
- Polomer ohybu > r 12 mm pri 20°C
- Tepelná odolnosť - 20°C / + 50°C (krátkodobu až + 70°C)

Spracovanie:

1. Magnetickú pásku odrezať nožom alebo nožnicami.
2. Odstráňte ochrannú fóliu zo zadnej strany.
3. Prilepte magnetickú pásku na predmet, ktorý sa má pripevniť.
4. Tento predmet sa teraz udrží na všetkých magnetických kovových povrchoch. napr. kovové regále, kovové chrbyty,

vybavenie: Lepiaca páska Tesa 4965
 šírka: 10 mm
 výška: 1 mm
 povrch: čierny
 prídržná sila: 40 g/cm²

| obj. č. | vyhotovenie | dĺžka mm | MJ | cena EUR | za |
|-------------|-------------|-----------------------------|----|----------|------|
| 103 390 018 | na mieru | max. 30000, rezaná na mieru | m | 2,66 | 1 m |
| 103 390 022 | koliesko | 30000 | ks | 80,37 | 1 ks |

produktová skupina 300 360



Schachermayer spol. s r.o.

Pestovateľská 12
821 04 Bratislava
Telefón +421 2 4820 2700
Fax +421 2 4820 2730
info@schachermayer.sk

Otváracie hodiny

Po-Št 7.30-17.00
Piatok 7.30-12.30

Zahraničné pobočky

Rakúsko - Maďarsko - Česká republika - Slovinsko -
Chorvátsko - Poľsko - Bosna&Herzegovina -
Rumunsko - Srbsko - Taliansko - Čierna Hora - Nemecko



www.schachermayer.sk
e-mail: info@schachermayer.sk